

Legenda das indicações	
BE	Bebedouro
CH	Chuveiro
DH	Duna Higiênica
HIDROMETRO	Hidrómetro - cavalete
LV	Lavatório
MC	Motôrio
PIA	Pia de cozinha
PR	Purificador
RG	Registro de gaveta
RP	Registro de pressão c/ canopia cromado
Saída	Saída livre
TLR	Tanque de lavar
TJ	Torneira de Jardim
VD	Valvula de descarga
VS	Vaso Sanitário com valvula de descarga
VR	Valvula de retenção horizontal
CM	Sistema modular vertical de reuso

Legenda de condutas	
Água fria	
Alimentação	

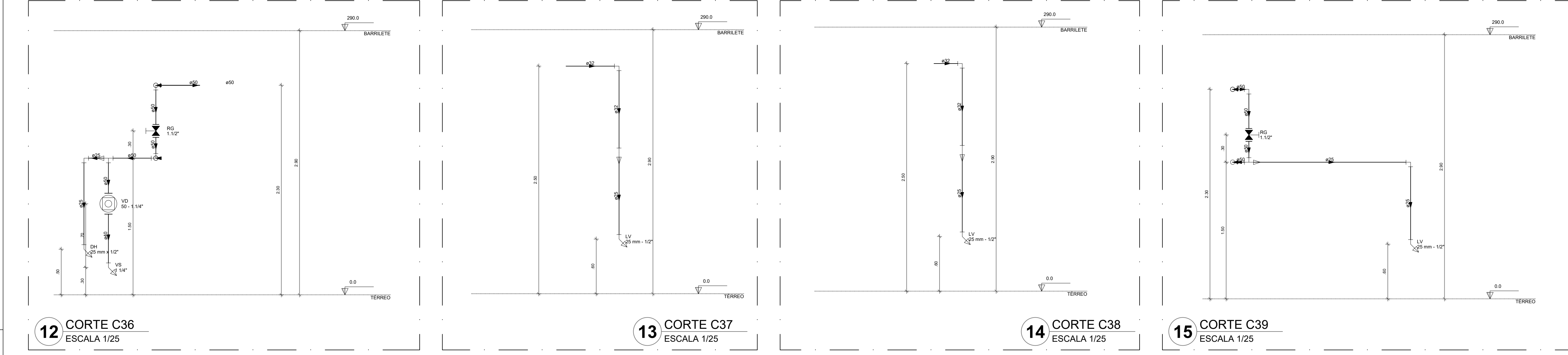
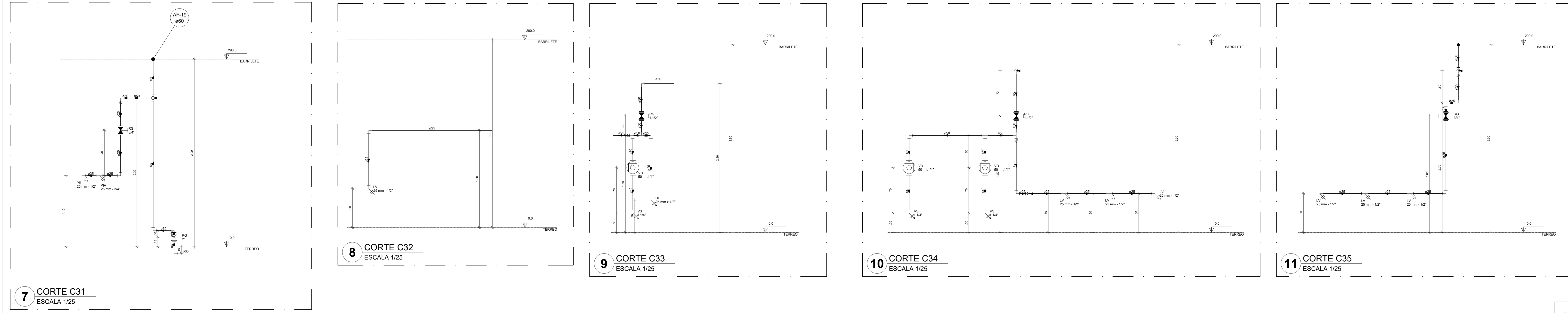

NOTAS GERAIS

1. CONFERIR MEDIDAS EM OBRA.
2. MEDIDAS EM METRO, EXCETO QUANDO INDICADO.
3. AS COTAS PREVALECEM SOBRE O DESENHO.
4. ESTE PROJETO FOI DESENVOLVIDO A PARTIR DO PROJETO DE ARQUITETURA.
5. PARA QUISQUER DÚVIDAS E/OU DIVERGÊNCIAS SINALIZAR IMEDIATAMENTE.

NOTAS ESPECÍFICAS

HIDRÁULICO

1. EXECUTAR ESTE PROJETO JUNTAMENTE COM O PROJETO ESTRUTURAL.
2. ANTES DA CONCRETAGEM PREVER PASSAGEM PARA AS TUBULAÇÕES, DENTRO DOS LIMITES ESTABELECIDOS PELA NBR 6150:2014.
3. A TUBULAÇÃO DE ÁGUA FRIA E DRENO DE AR CONDICIONANDO SERÁ EM PVC RÍGIDO SOLDÁVEL.
4. A REPRESENTAÇÃO DA REDE DE INTERLIGAÇÃO DO DRENO DE AR CONDICIONANDO NAS CAMAS FLUVIAIS ESTÁ NO NÍVEL FUNDAÇÃO PARA FACILITAR A INTERPRETAÇÃO DOS DESVIOS DAS VÍSGAS BALDRAMES.
5. O DRENO DO AR CONDICIONADO SERÁ INTERLIGADO NAS CAMAS DE ÁGUA E POÇOS DE VISITA PLUVIAL.
6. ALTERAÇÕES NESTE PROJETO SOMENTE COM AUTORIZAÇÃO EXPRESSA DO FNDE.
7. O DIMENSIONAMENTO DO HIDRÔMETRO GERAL, PICA A CARGO DA CONCESSIONÁRIA DO LOCAL DE EXECUÇÃO DA OBRA.
8. EM VIRTUDE DAS LIMITAÇÕES DE PRESSÃO DE ÁGUA FORNECIDAS PELAS CONCESSIONÁRIAS, FOI PREVISTO BOMBAS DE RECALQUE PARA O RESERVATÓRIO DE CONSUMO.
9. FORAM PREVISTOS PRESSURIZADORES PARA GARANTIR PRESSÃO EM TODOS OS PONTOS DE CONSUMO. O GRUPO DE PRESSÃO FICARÁ NA CASA DE MÁQUINAS ABAIXO DO RESERVATÓRIO. VER DETALHE DO GRUPO DE PRESSÃO NA PRANCHETA DE.
10. FORAM PREVISTAS CISTERNAS MODULARES PARA CAPTAÇÃO DE ÁGUA DA CHUVA. AS CISTERNAS POSSUEM SISTEMA DE FILTRAGEM ACOPLADO, O EXTRATOR E INTERLIGADO NA REDE DE ÁGUAS PLUVIAIS.

REFERÊNCIAS

- MEMORIAL DESCRITIVO E ESPECIFICAÇÕES TÉCNICAS

CONTROLE DE REVISÕES		
Nº	DATA	DESCRIÇÃO

FNDE <small>Fundo Nacional de Desenvolvimento</small> 2013 E 2014		MINISTÉRIO DA EDUCAÇÃO
PROJETO PADRÃO - FNDE		
PROPRIETÁRIO: _____		
ENDEREÇO: _____		
MUNICÍPIO - UF: _____		
PROPRIETÁRIO: _____		
RESP. TÉCNICO	CREA: _____	
AUTOR DO PROJETO	CAU: _____	
DLFO	CREA: _____	
	RA: _____	

OBSERVAÇÕES:			
ESCOLA 5 SALAS DE AULA - MODELO TÉRREO			
PROJETO DE INSTALAÇÕES			
COORDENAÇÃO CGEST - Coordenação Geral de Infraestrutura Educativa	LANÇAMENTO HIDRÁULICO CORTES C25 AO C39		HAG
FORMATO A0	REVISÃO R.00	ESCALA INDICADA DATA EMISSÃO JAN/2021	PRANCHETA 07/08

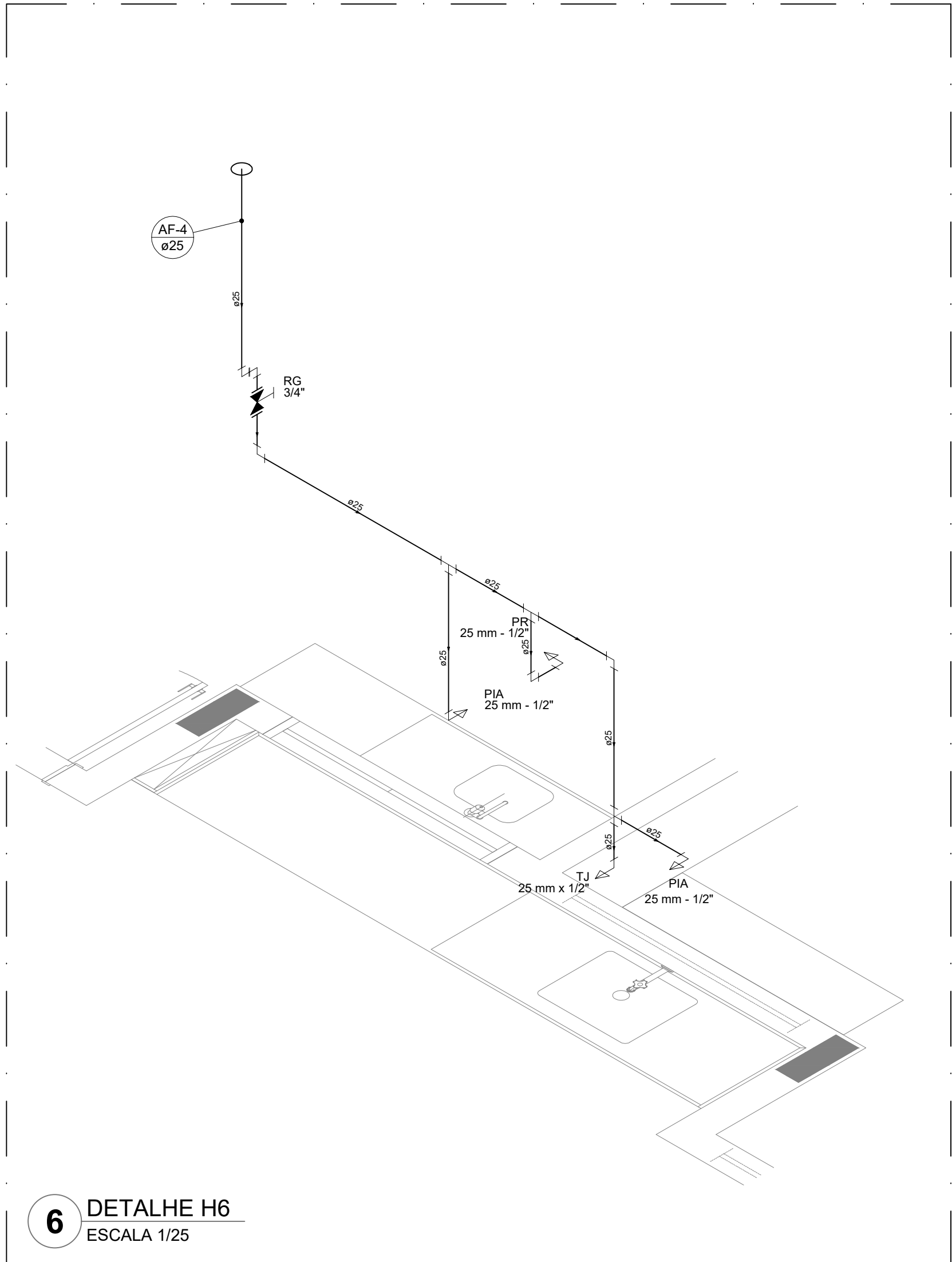
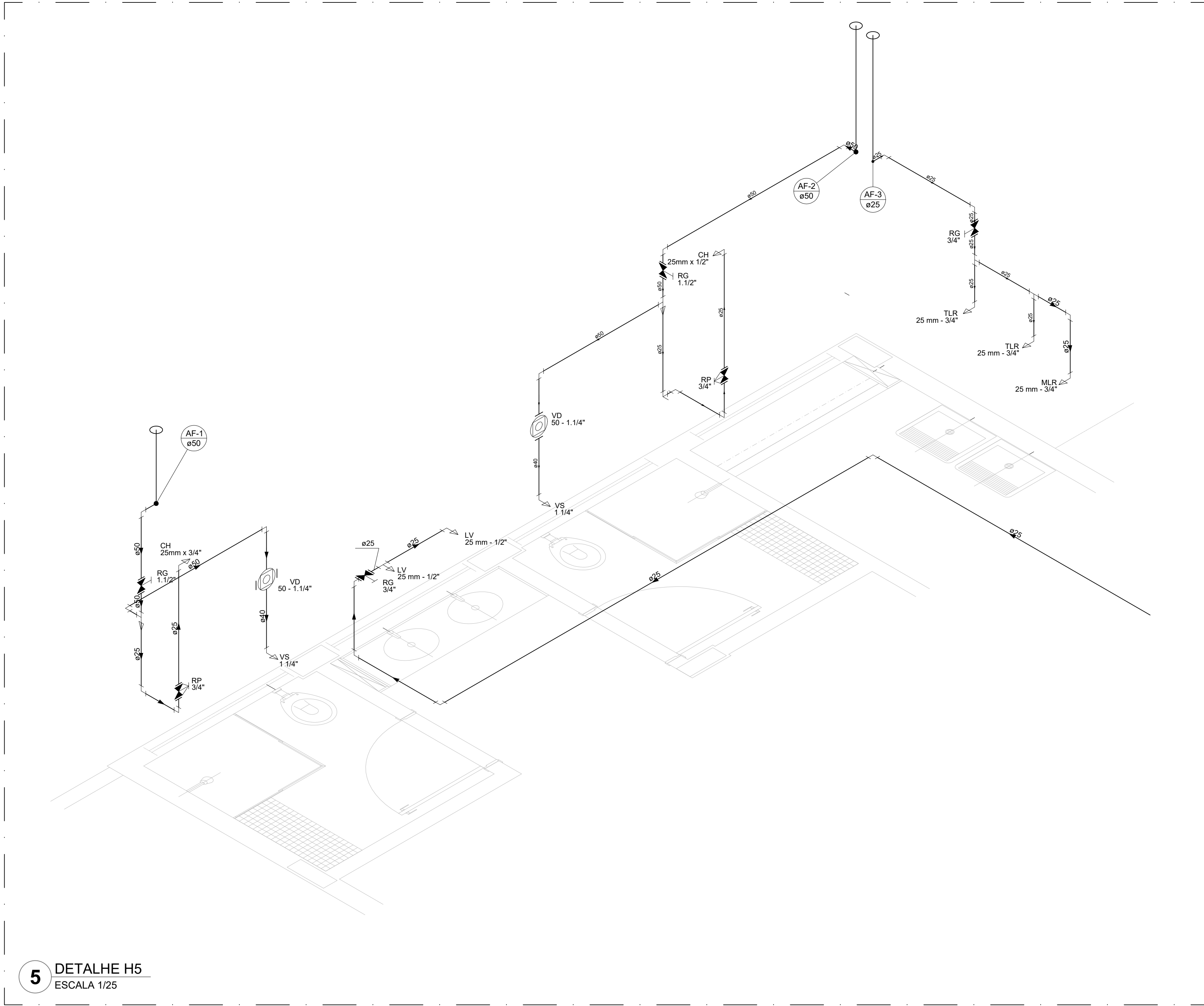
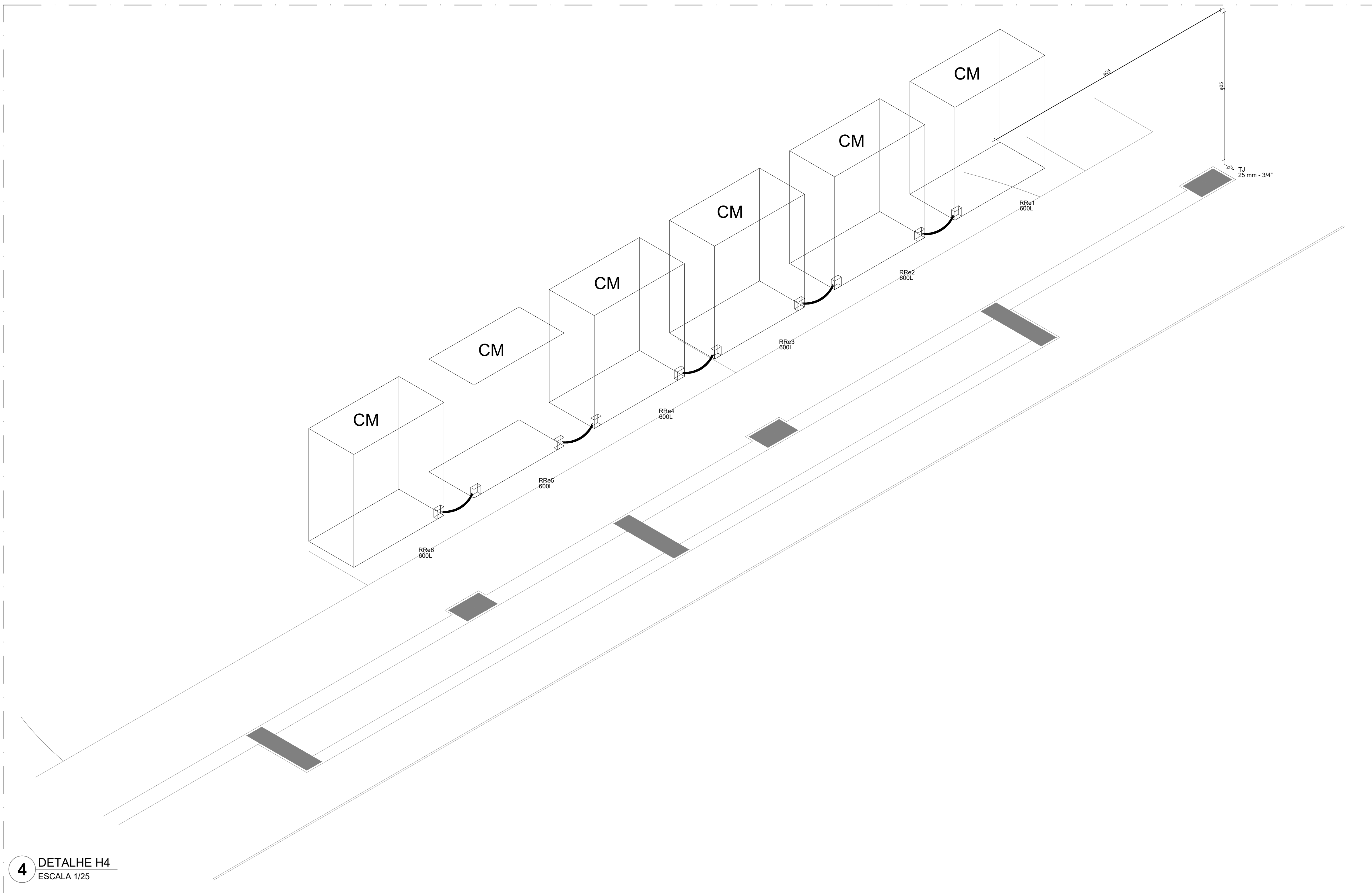
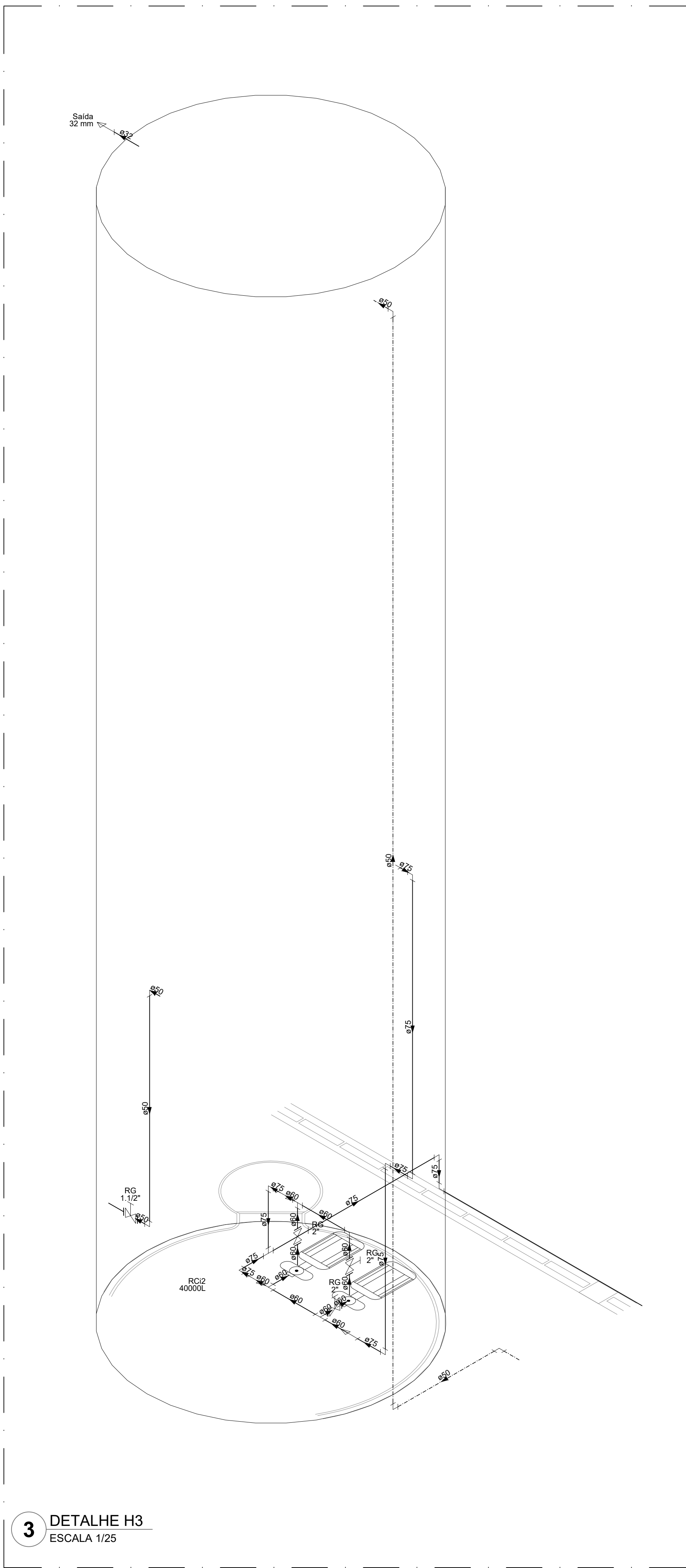
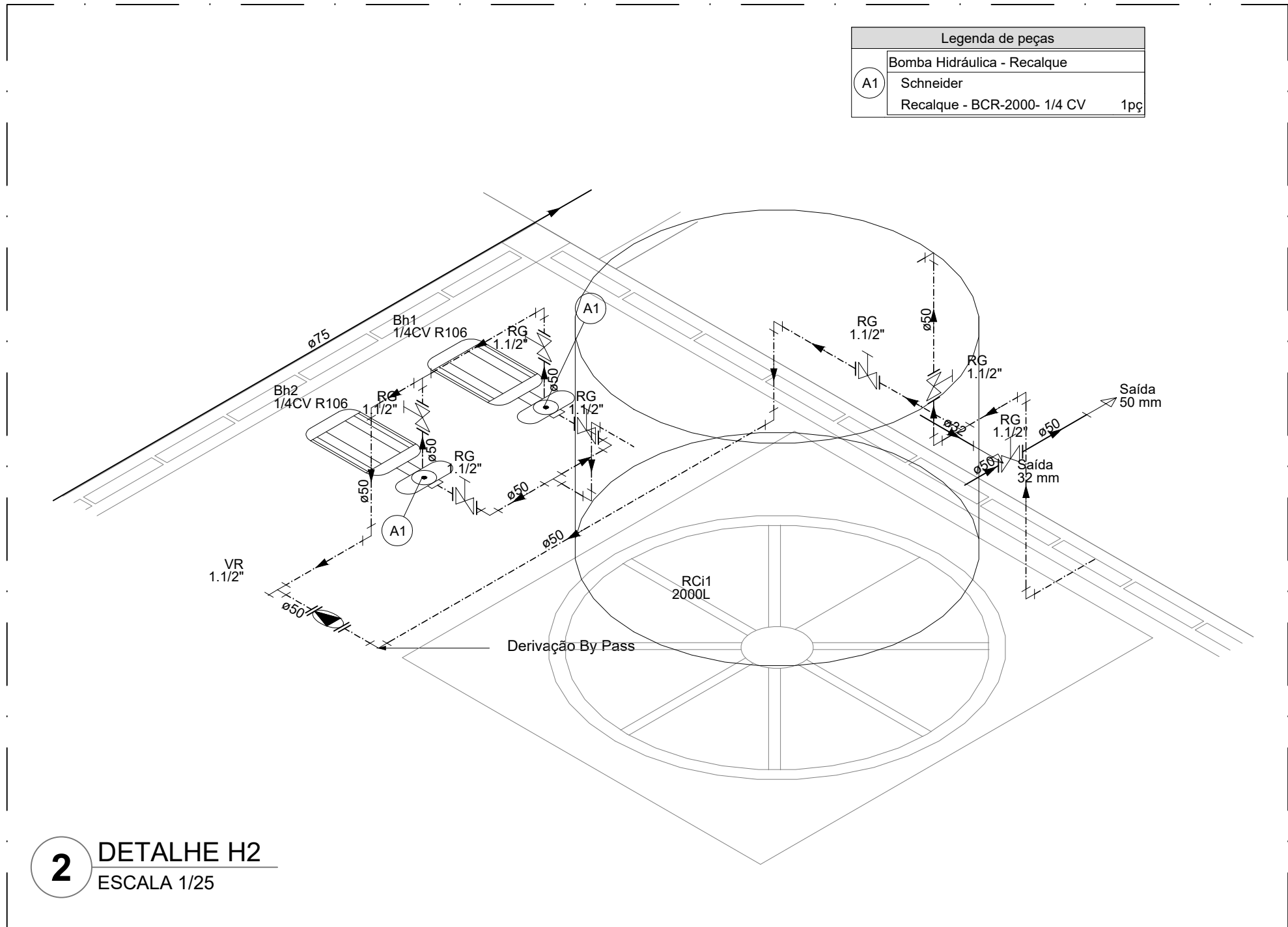
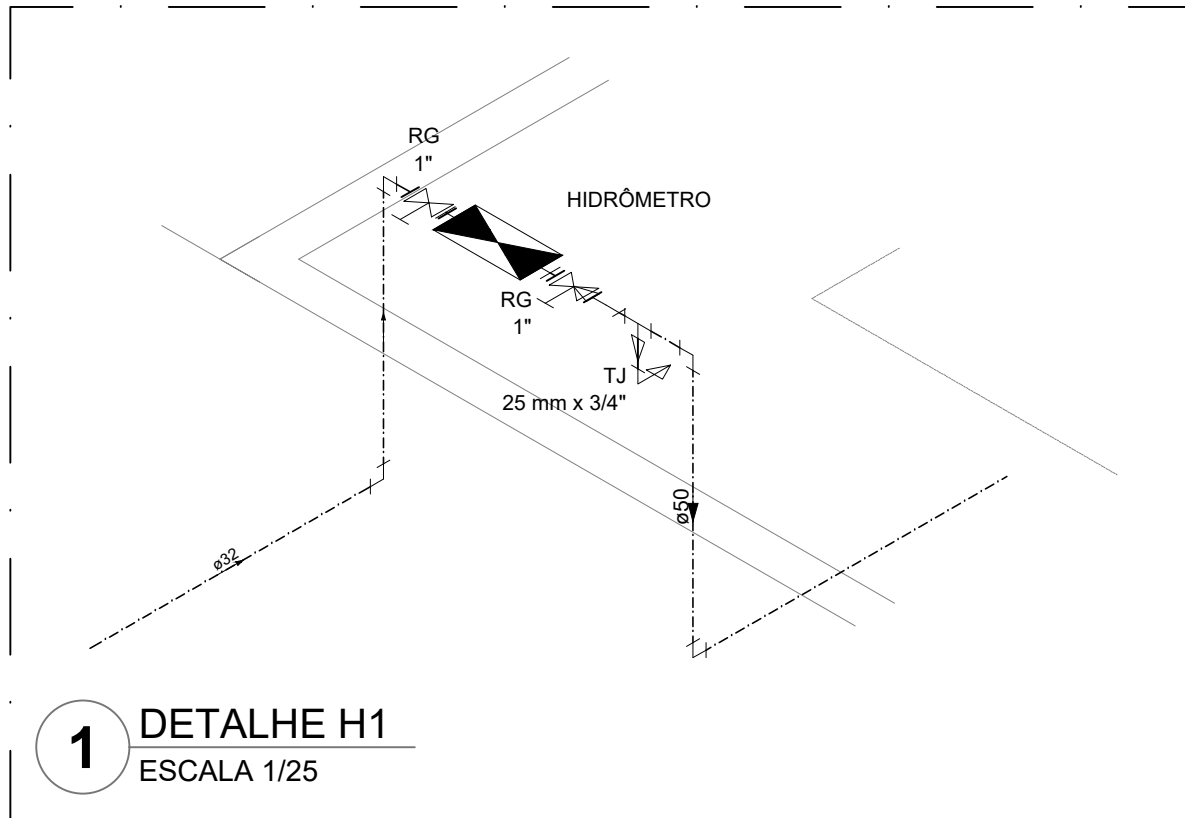

Legenda das indicações	
BE	Bombadouro
CH	Chuveiro
DH	Ducha Higiênica
HIDRÔMETRO	Hidrómetro - cavalete
LV	Lavatório
MIC	Mictório
PIA	Pia de cozinha
PR	Purificador
RG	Registro de gaveta
RP	Registro de pressão c/ canopia cromada
Saida	Saídas livres
TJR	Tanque de lavar
TJ	Tamara de Jardim
VD	Valvula de descarga
VR	Vaso Sanitário com válvula de descarga
CM	Sistema modular vertical de reuso

Legenda de condutos	
Aqua fria	
Alimentação	

NOTAS GERAIS

1. CONFERIR MEDIDAS EM OBRA
2. MEDIDAS EM METRO, EXCETO QUANDO INDICADO
3. AS COTAS PREVALECEM SOBRE O DESENHO
4. ESTE PROJETO FOI DESENVOLVIDO A PARTIR DO PROJETO DE ARQUITETURA
5. PARA QUAISQUER DUVIDAS E/OU DIVERGÊNCIAS SINALIZAR IMEDIATAMENTE

NOTAS ESPECÍFICAS

HIDRÁULICO

1. EXECUTAR ESTE PROJETO JUNTAMENTE COM O PROJETO ESTRUTURAL
2. ANTES DA CONCRETAGEM PREVER PASSAGEM PARA AS TUBULAÇÕES, DENTRO DOS LIMITES ESTABELECIDOS PELA NBR 6153:2014
3. A TUBULAÇÃO DE ÁGUA FRIA E DRENO DE AR CONDICIONADO SERÁ EM PVC RÍGIDO SOLDÁVEL
4. A REPRESENTAÇÃO DA REDE DE INTERLIGAÇÃO DO DRENO DE AR CONDICIONADO NAS CASAS PLUVIAIS ESTÁ NO NÍVEL FUNDAÇÃO PARA FACILITAR A INTERPRETAÇÃO DOS DESVIOS DAS VIGAS BALDRAMES
5. O DRENO DO AR CONDICIONADO SERÁ INTERLIGADO NAS CASAS DE AREIA E POÇOS DE VISITA PLUVIAIS
6. ALTERAÇÕES NESTE PROJETO SOMENTE COM AUTORIZAÇÃO EXPRESSA DO FINE
7. O DIMENSIONAMENTO DO HIDRÔMETRO GERAL FICA A CARGO DA CONCESSIONÁRIA DO LOCAL DE EXECUÇÃO DA OBRA
8. EM VIRTUDE DAS LIMITAÇÕES DE PRESSÕES DE ÁGUA FORNECIDAS PELAS CONCESSIONÁRIAS, FOI PREVISTO BOMAS DE RECALQUE PARA O RESERVATÓRIO DE CONSUMO
9. FORAM PREVISTOS PRESSURIZADORES PARA GARANTIR PRESSÃO EM TODOS OS PONTOS DE CONSUMO. O GRUPO DE PRESSÃO FICARÁ NA CASA DE MÁQUINAS ABAIXO DO RESERVATÓRIO. VER DETALHE DO GRUPO DE PRESSÃO NA PRONÁDIA DE
10. FORAM PREVISTAS SISTEMAS MODULARES PARA CAPTAÇÃO DE ÁGUA DA CHUVA. AS CISTERNAS POSSUEM SISTEMA DE FILTRAGEM ACOPLADO. O EXTRATOR É INTERLIGADO NA REDE DE ÁGUAS PLUVIAIS

REFERÊNCIAS

MEMORIAL DESCRITIVO E ESPECIFICAÇÕES TÉCNICAS

CONTROLE DE REVISÕES

Nº	DATA	DESCRIÇÃO
----	------	-----------

FNDE Fundo Nacional de Desenvolvimento

MINISTÉRIO DA EDUCAÇÃO

PROJETO PADRÃO - FNDE

PROPRIETÁRIO: _____

ENDEREÇO: _____

MUNICÍPIO - UF: _____

PROPRIETÁRIO: _____

RESP. TÉCNICO: _____ CREA: _____

AUTOR DO PROJETO: _____ CAU: _____

DLFO: _____ CREA: _____

RA: _____

OBSERVAÇÕES: _____

ESCOLA 5 SALAS DE AULA - MODELO TÉRREO

PROJETO DE INSTALAÇÕES

COORDENAÇÃO: COGEST - Coordenação Geral de Infraestrutura Educacional

LANÇAMENTO HIDRÁULICO

DETALHES H1 AO H6

HAG

REVISÃO: R.00

ESCALA: INDICADA

PRANCHAS

FORMATO: A0

DATA EMISSÃO: JAN/2021

03/08

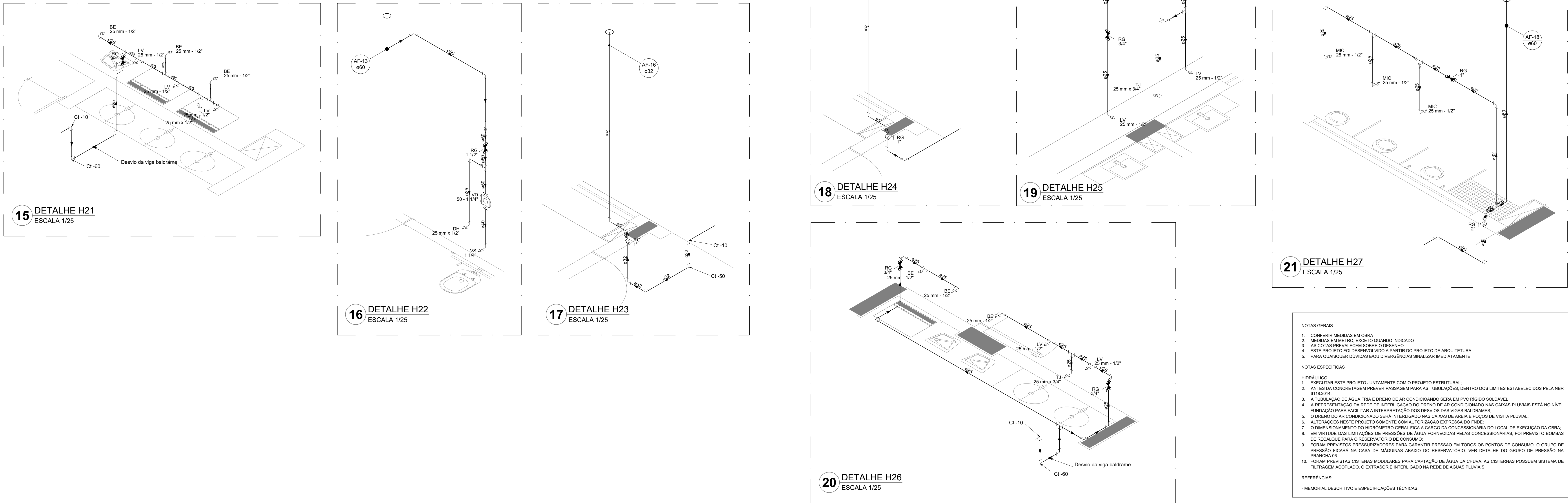
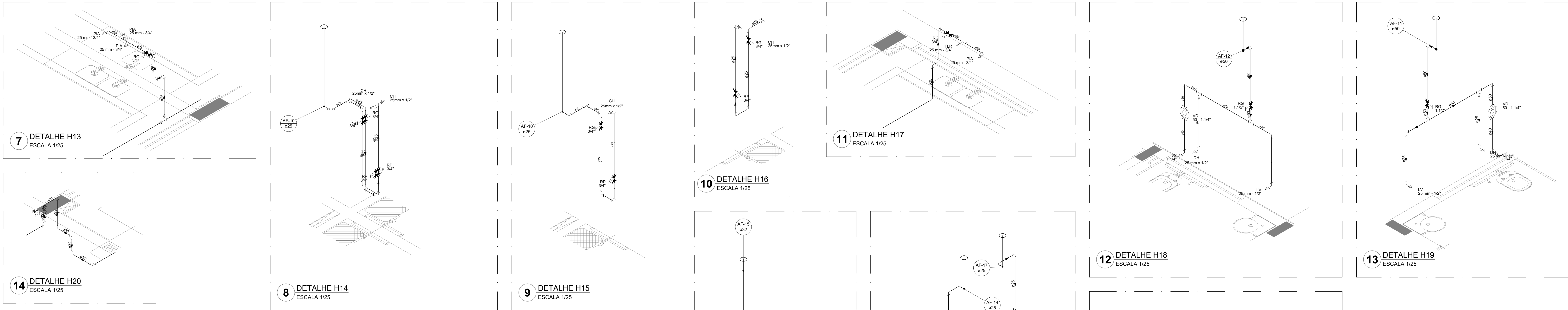
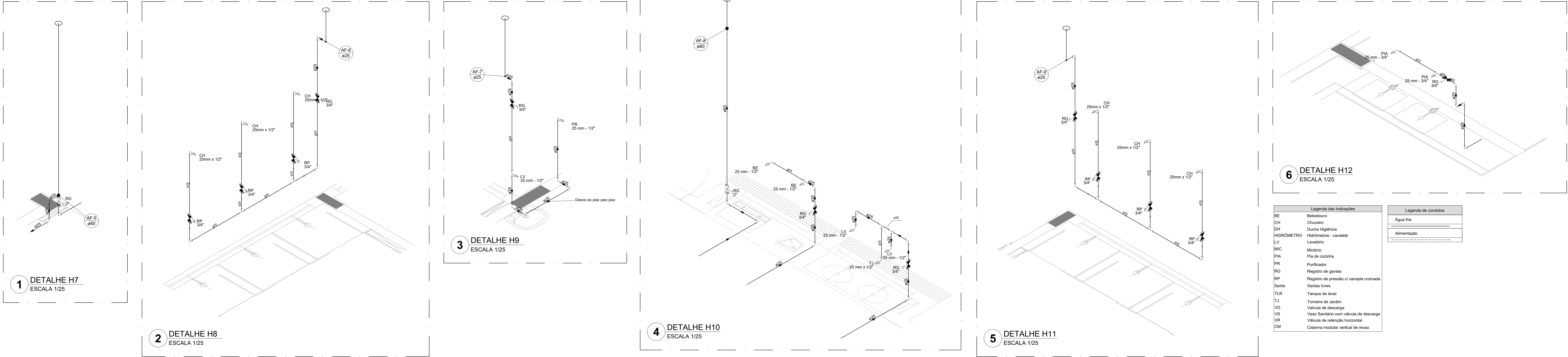

6 DETALHE H12
ESCALA 1/25

Legenda das indicações	
BE	Bonedeiro
CH	Chuveiro
DH	Ducha Higiénica
HIDRÔMETRO	Hidrômetros - cavalete
LV	Lavatório
MIC	Misturo
PIA	Plia de cozinha
PR	Purificador
RQ	Registro de gaveto
RP	Registro de pressão c/ canopia cromada
Salda	Salda livres
TLR	Tanque de lavar
TJ	Torneira de Jardim
VD	Valvula de descarga
VS	Vaso Sanitário com valvula de descarga
VR	Valvula de retenção horizontal
CM	Sistema modular vertical de reuso

Legenda de condutos	
	Água fria
	Alimentação

12 DETALHE H18
ESCALA 1/25

21 DETALHE H27
ESCALA 1/25

- NOTAS GERAIS
1. CONFERIR MEDIDAS EM OBRA
 2. MEDIDAS EM METRO, EXCETO QUANDO INDICADO
 3. AS COTAS PREVALECEM SOBRE O DESENHO
 4. ESTE PROJETO FOI DESENVOLVIDO A PARTIR DO PROJETO DE ARQUITETURA
 5. PARA QUALQUER DÚVIDA, SOLICITAR A INTERVENÇÃO DA FUND. NACIONAL DE DESENVOLVIMENTO DA EDUCAÇÃO
- NOTAS ESPECÍFICAS
- HIDRÁULICO
1. EXECUTAR ESTE PROJETO JUNTAMENTE COM O PROJETO ESTRUTURAL
 2. ANTES DA CONCRETAÇÃO, PREVER PASSAGEM PARA AS TUBULAÇÕES, DENTRO DOS LIMITES ESTABELECIDOS PELA NBR 6118:2014
 3. A TUBULAÇÃO DE ÁGUA FRIA E DRENO DE AR CONDICIONADO SERÁ EM PVC RÍGIDO SOLDÁVEL
 4. A REPRESENTAÇÃO DA REDE DE INTERLIGAÇÃO DO DRENO DE AR CONDICIONADO NAS CAIXAS PLUVIAIS ESTÁ NO NÍVEL
 5. FUNDAÇÃO PARA FACILITAR A INTERFERÊNCIA DOS DESENVOLVIMENTOS DA VIGAS BALDRAMES
 6. O DRENO DO AR CONDICIONADO SERÁ INTERLIGADO NAS CAIXAS DE ÁGUA E POÇOS DE VISITA PLUVIAL
 7. O DIMENSIONAMENTO DO HIDRÔMETRO GERAL, FICA A CARGO DA CONCESSIONÁRIA DO LOCAL DE EXECUÇÃO DA OBRA
 8. EM VIRTUDE DAS LIMITAÇÕES DE PRESSÃO DE ÁGUA FORNECIDAS PELAS CONCESSIONÁRIAS, FOI PREVISTO BOMBAS DE RECARGA PARA O RESERVATÓRIO DE CONSUMO
 9. FORAM PREVISTOS PRESURIZADORES PARA GARANTIR PRESSÃO EM TODOS OS PONTOS DE CONSUMO. O GRUPO DE PRESSÃO FICARÁ NA CASA DE MÁQUINAS, ANEXO DO RESERVATÓRIO. VER DETALHE DO GRUPO DE PRESSÃO NA PRANCHETA 06
 10. FORAM PREVISTAS CISTERNAS MODULARES PARA CAPTAÇÃO DE ÁGUA DA CHUVA. AS CISTERNAS POSSUEM SISTEMA DE FILTRAGEM ADOPTADO. O EXTRATOR É INTERLIGADO NA REDE DE ÁGUAS PLUVIAIS
- REFERÊNCIAS:
- MEMORIAL DESCRITIVO E ESPECIFICAÇÕES TÉCNICAS

CONTROLE DE REVISÕES

Nº	DATA	DESCRIÇÃO
----	------	-----------

FNDE Fundação Nacional
de Desenvolvimento
da Educação

MINISTÉRIO DA
EDUCAÇÃO

PROJETO PADRÃO - FNDE

PROPRIETÁRIO: _____

ENDEREÇO: _____

MUNICÍPIO - UF: _____

PROPRIETÁRIO: _____

RESP. TÉCNICO: _____ CREA: _____

AUTOR DO PROJETO: _____ CAU: _____

DLFO: _____ CREA: _____

RA: _____

OBSERVAÇÕES:

ESCOLA 5 SALAS DE AULA - MODELO TÉRREO

PROJETO DE INSTALAÇÕES

COORDENAÇÃO: COGEST - Coordenação
Geral de Infraestrutura
Educativa

LANÇAMENTO HIDRÁULICO
DETALHES H7 AO H27

HAG

REVISÃO: R.00

ESCALA: INDICADA

PRANCHETA

FORMATO: A0

DATA EMISSÃO: JAN/2021

04/08

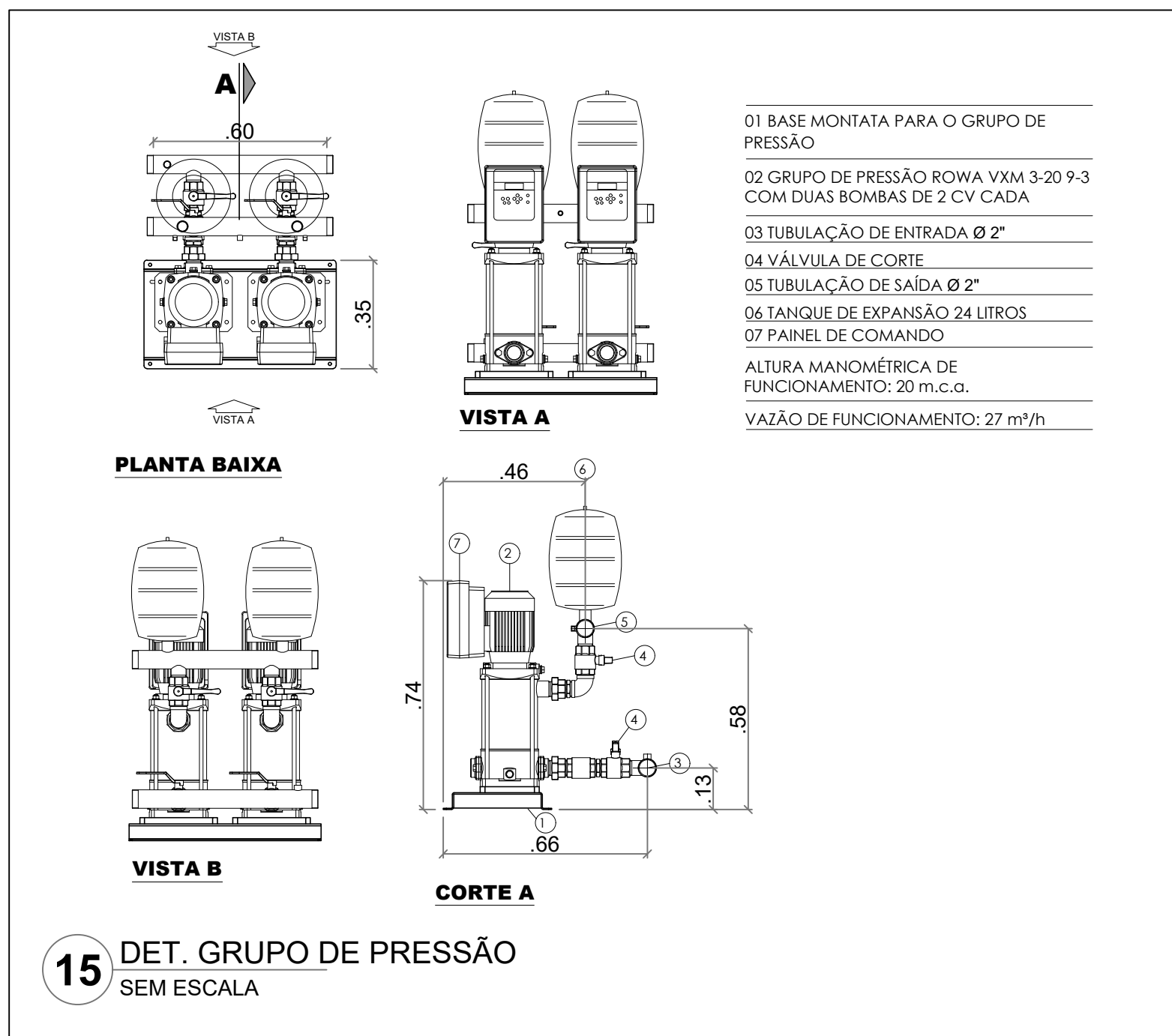
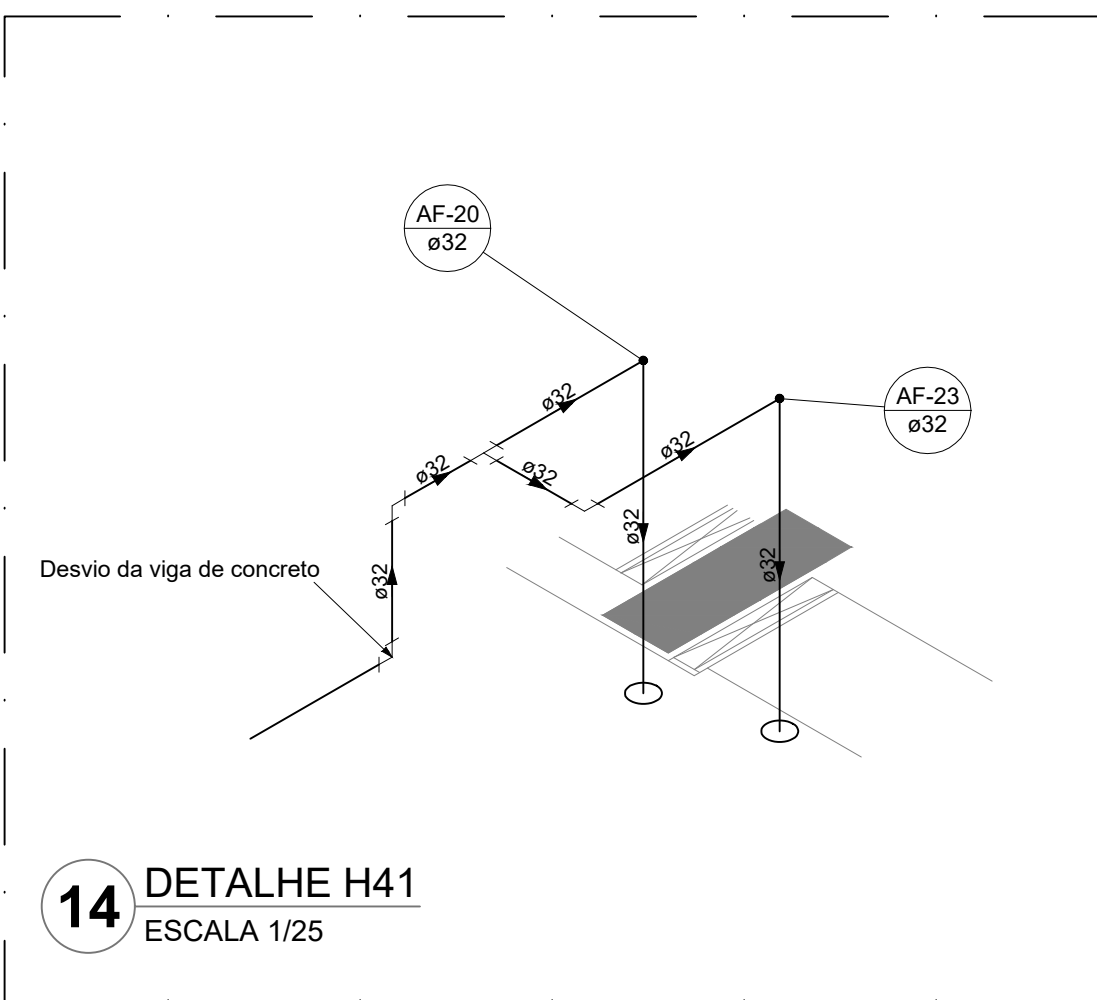
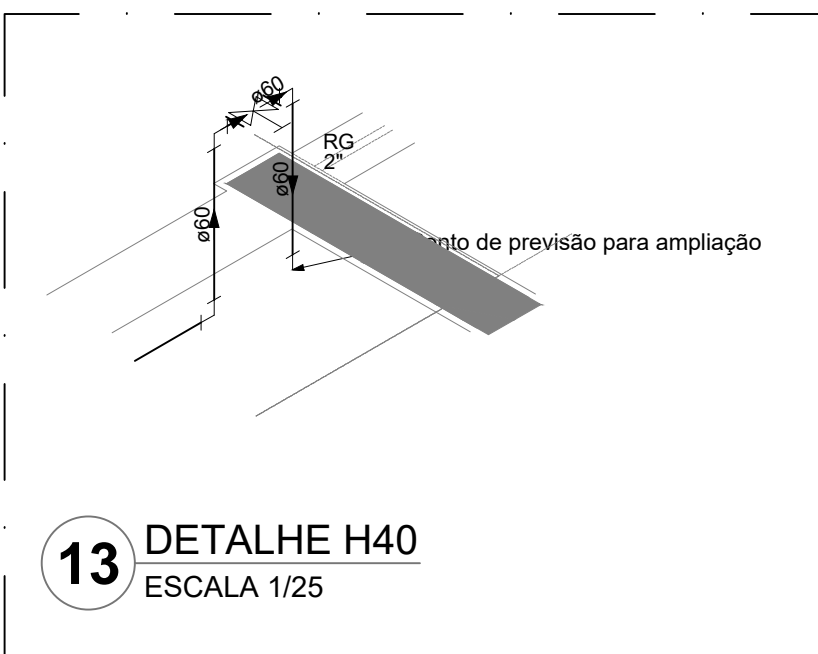
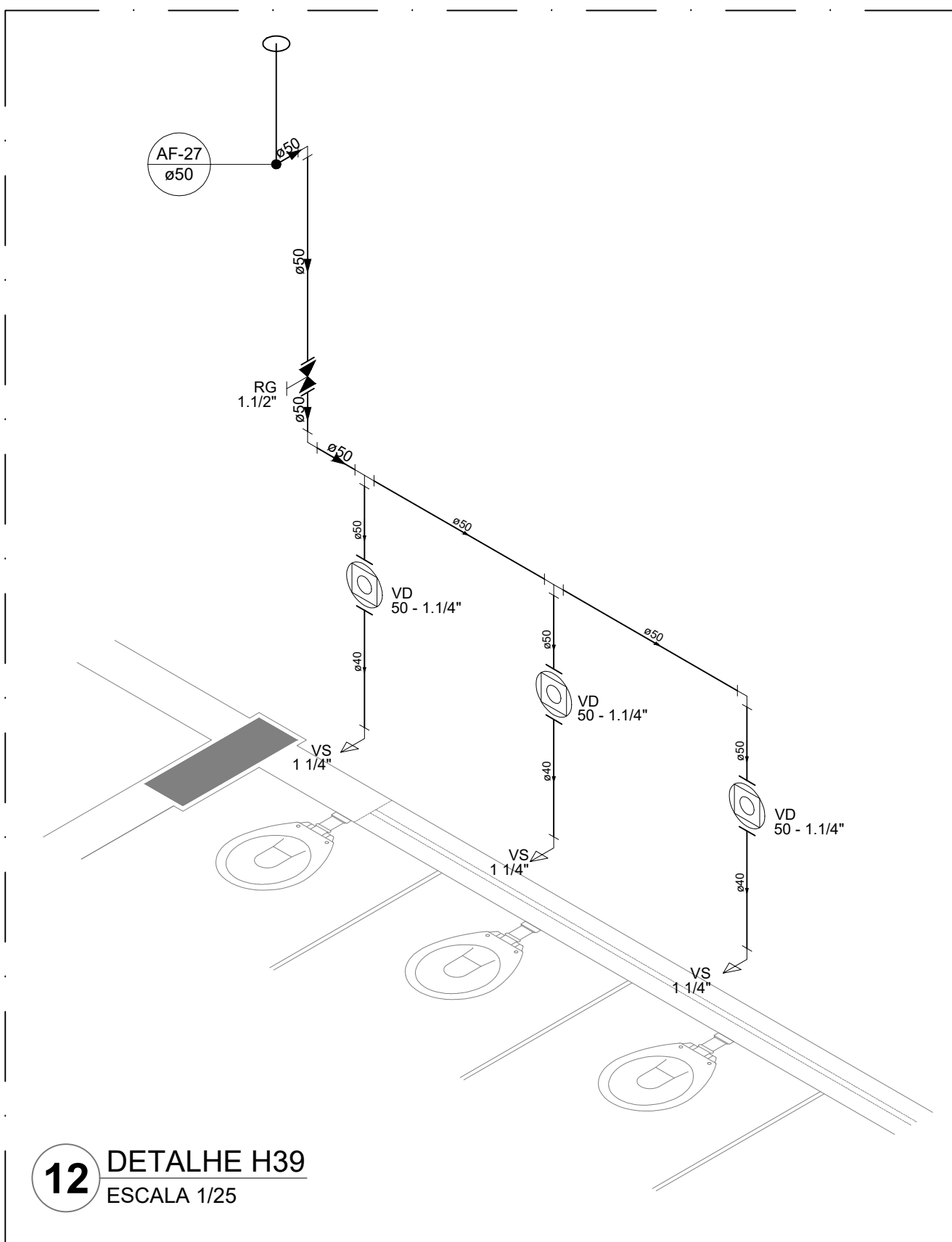
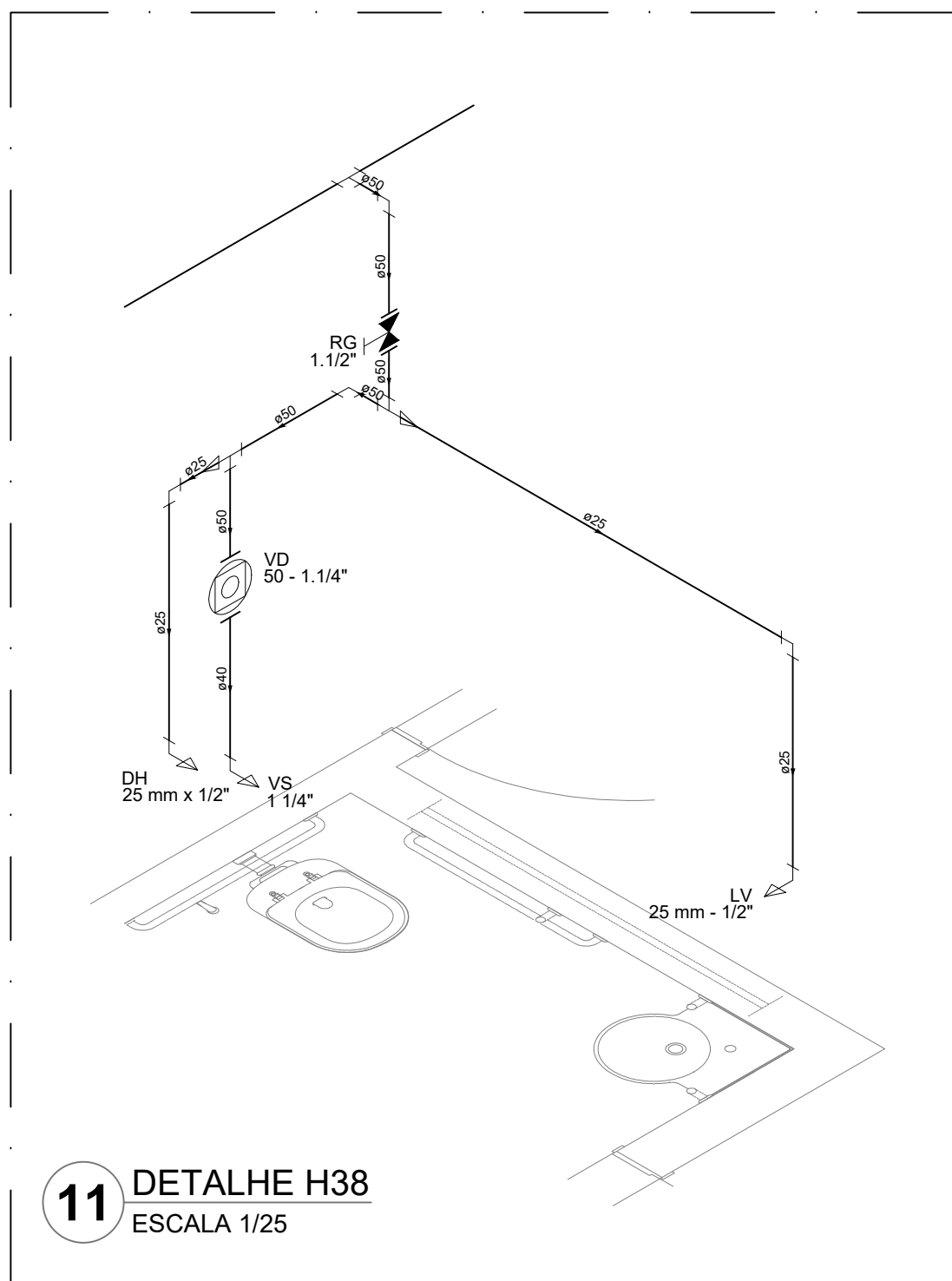
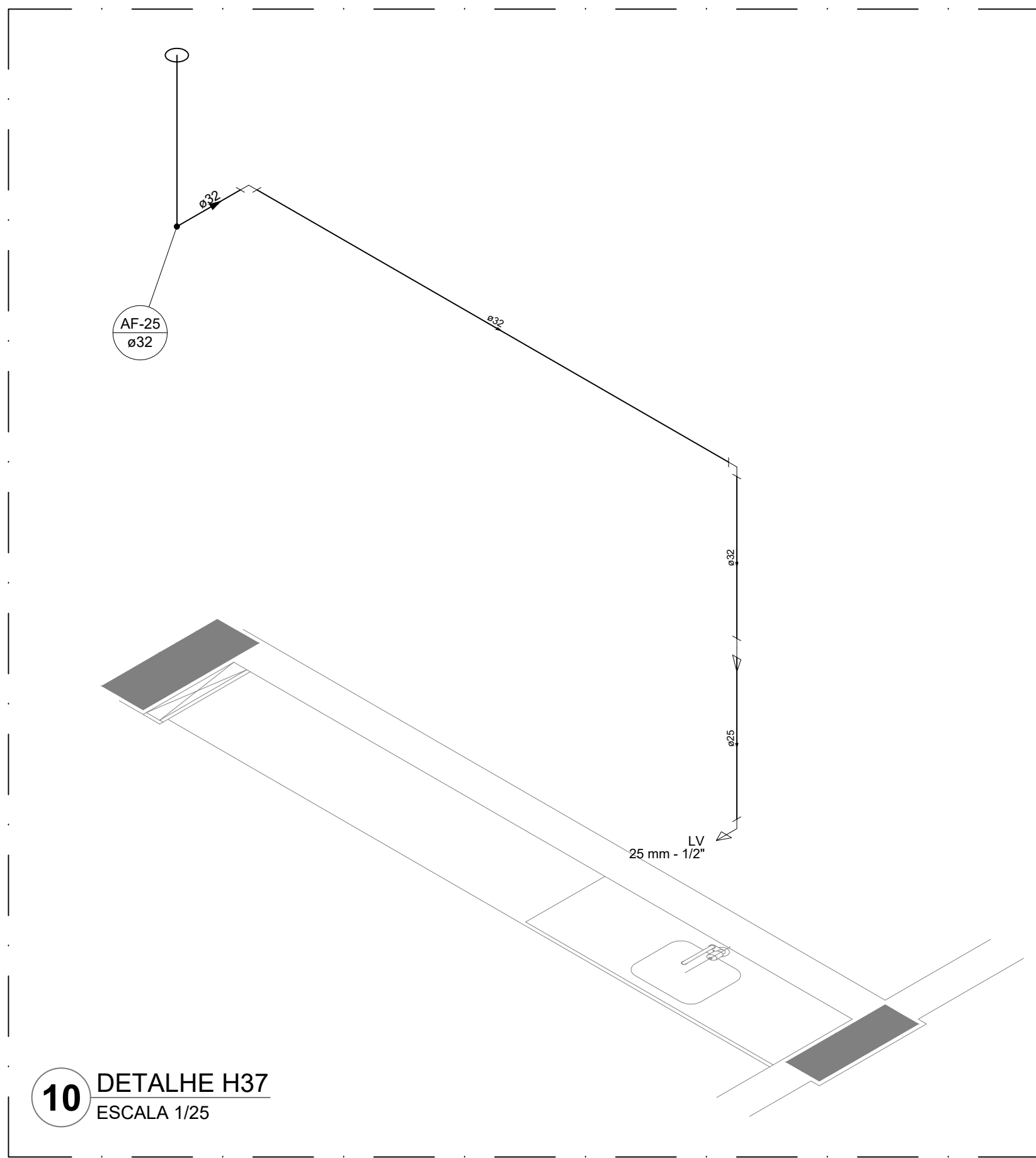
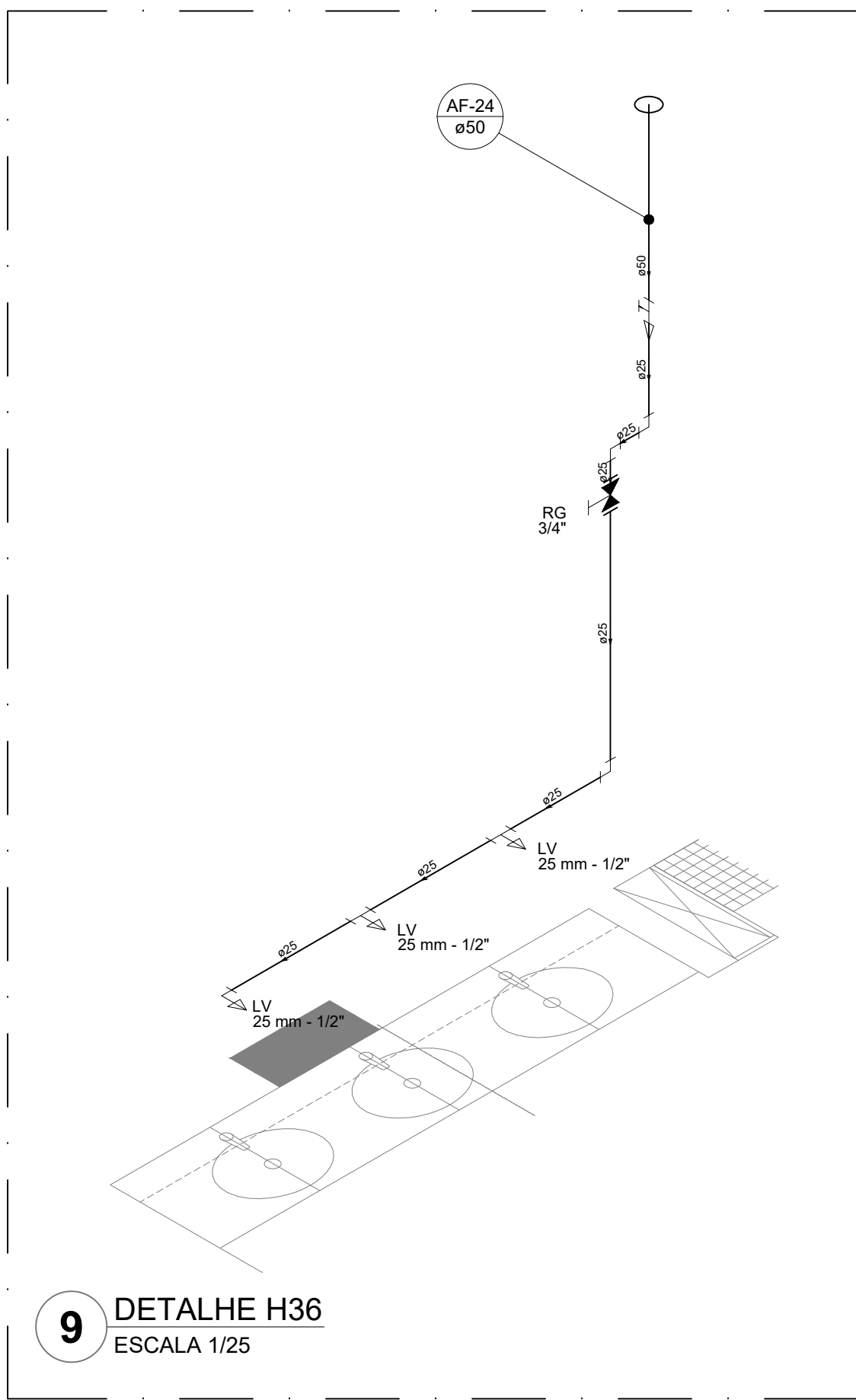
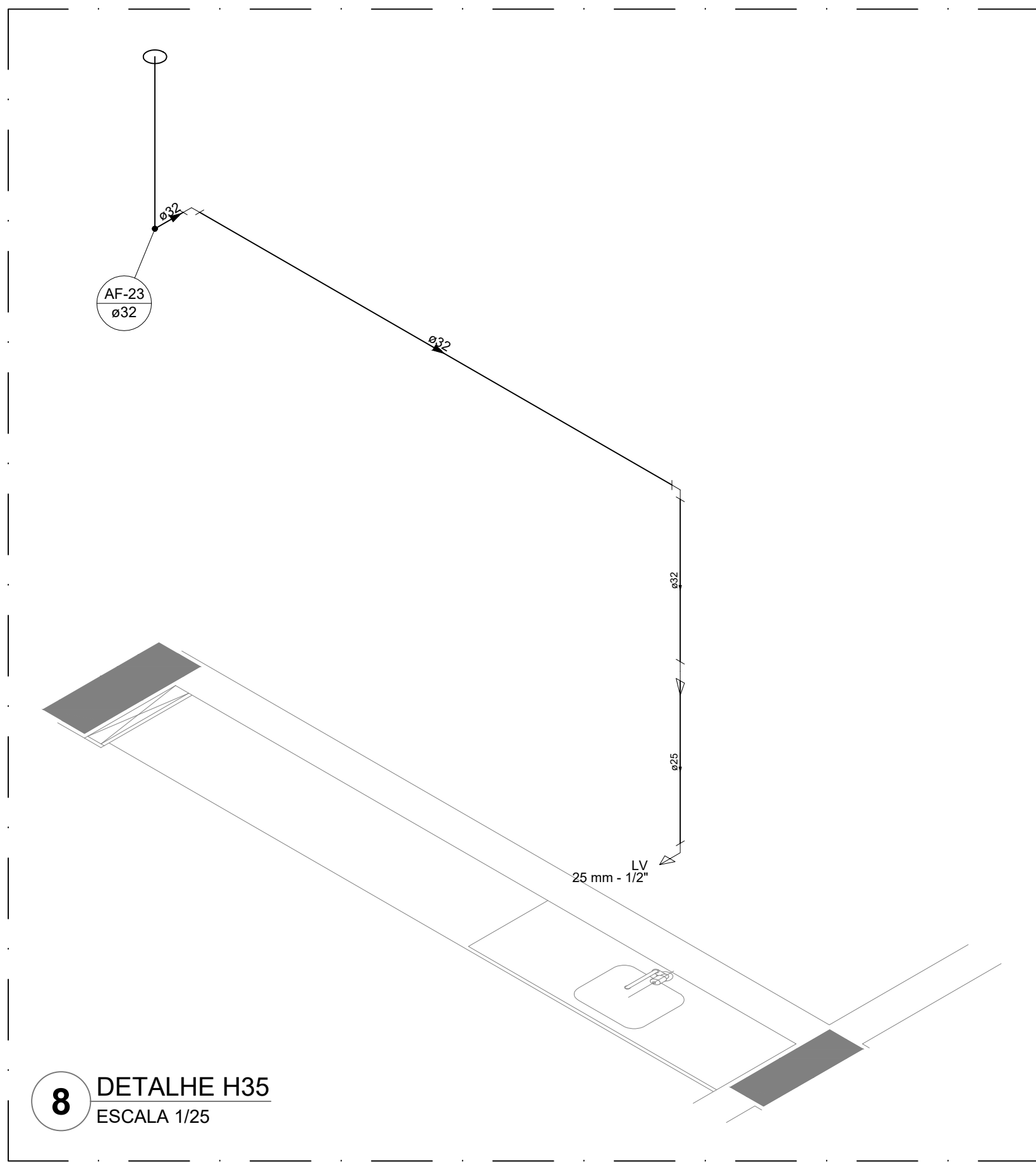
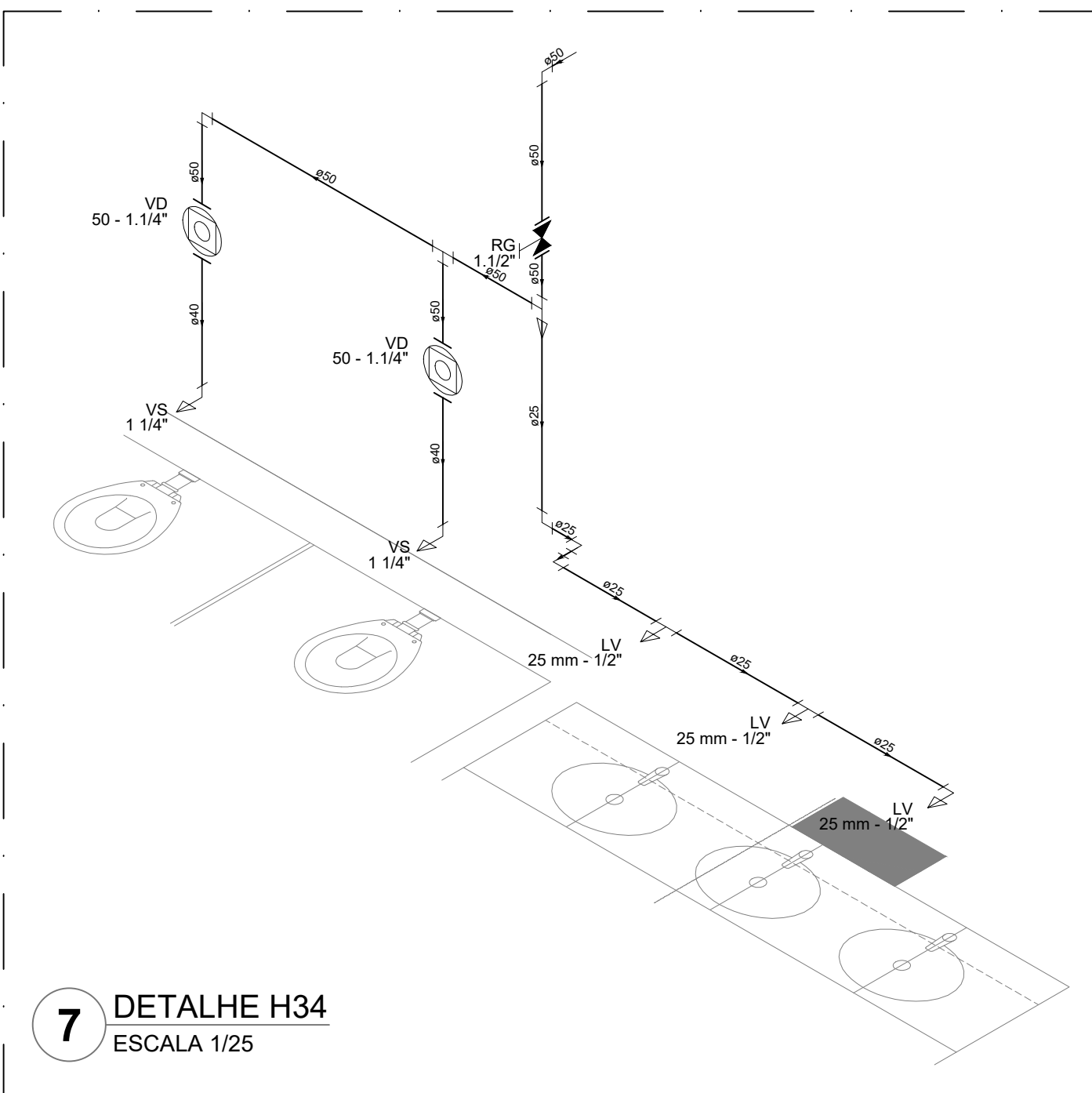
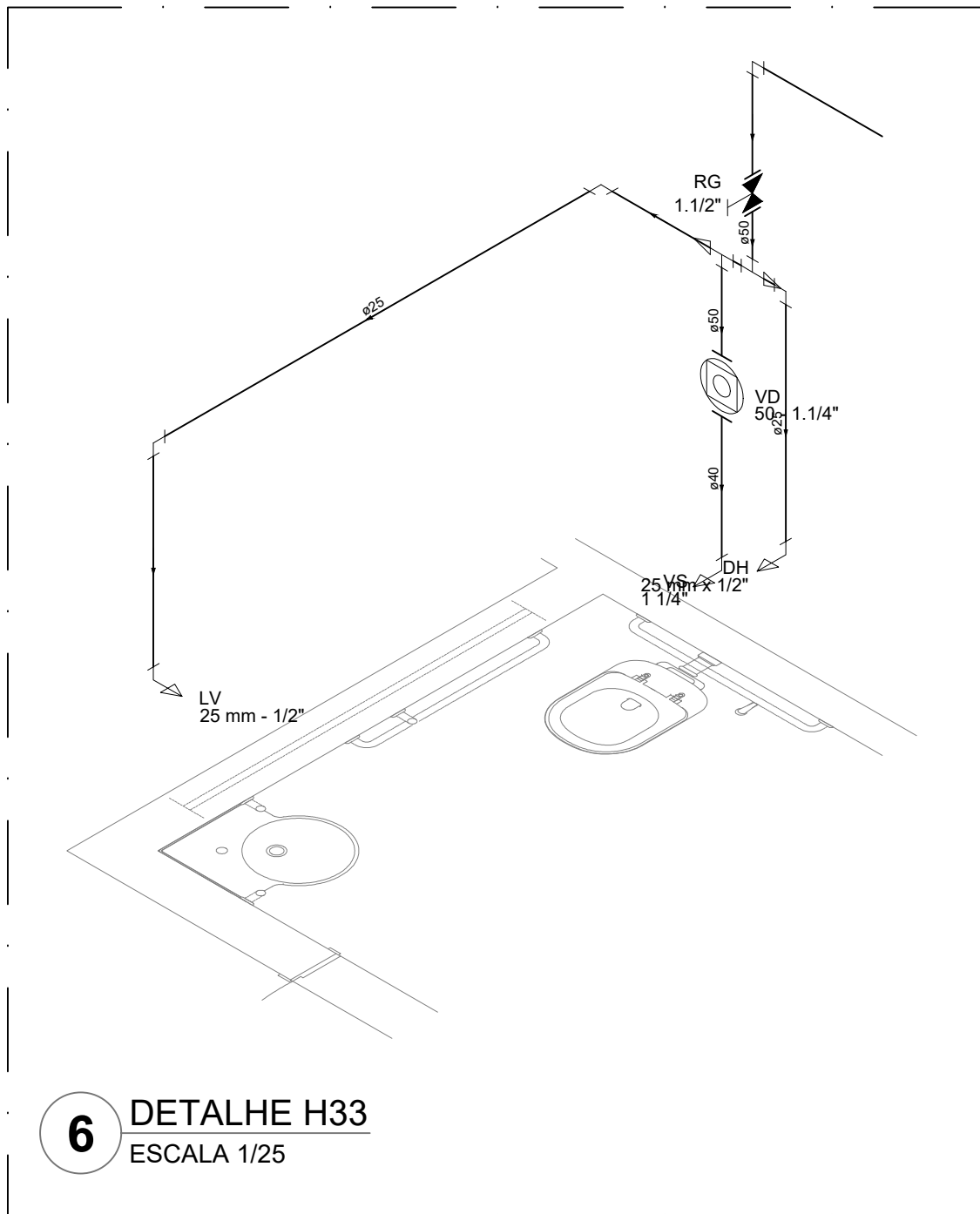
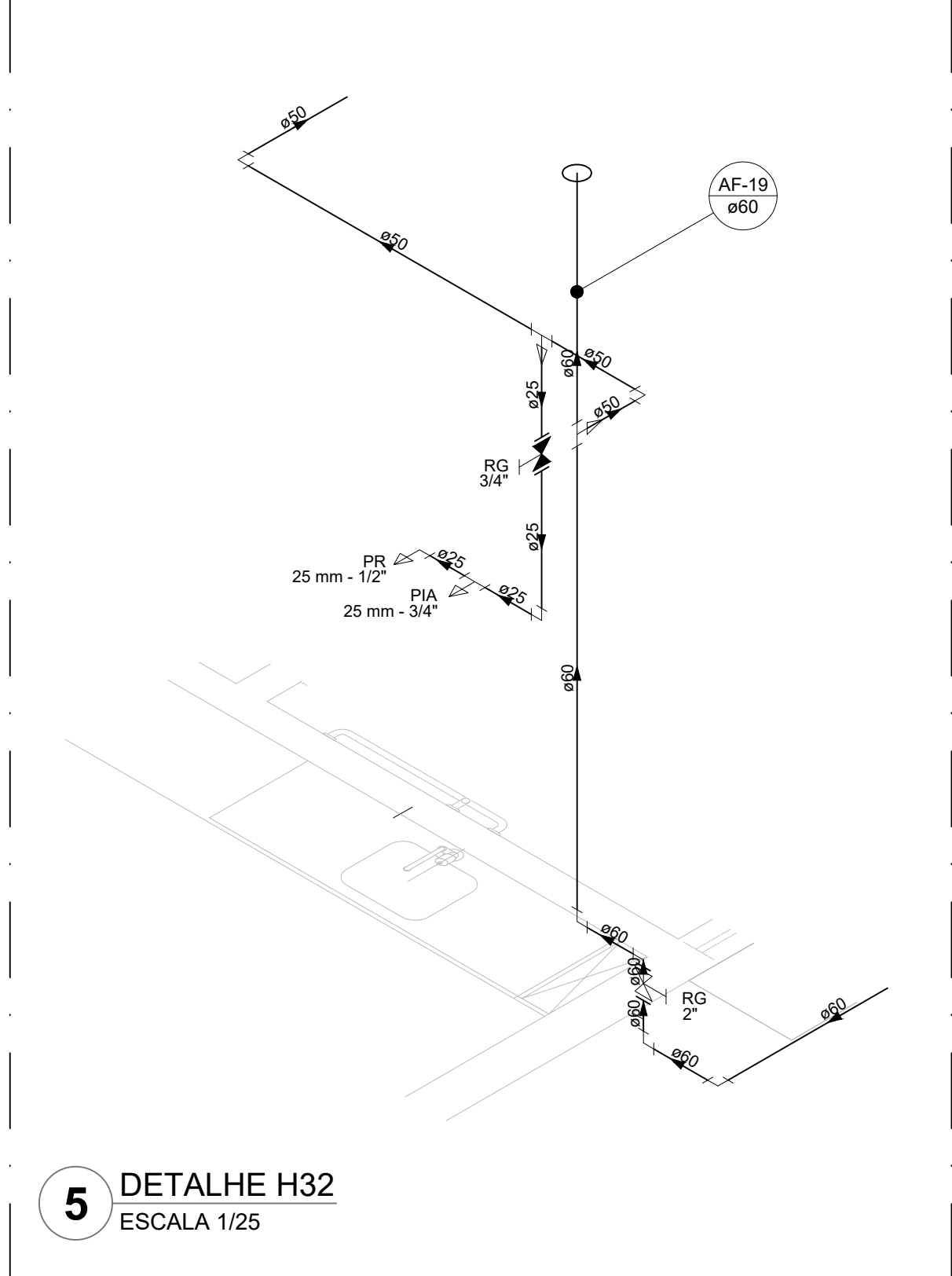
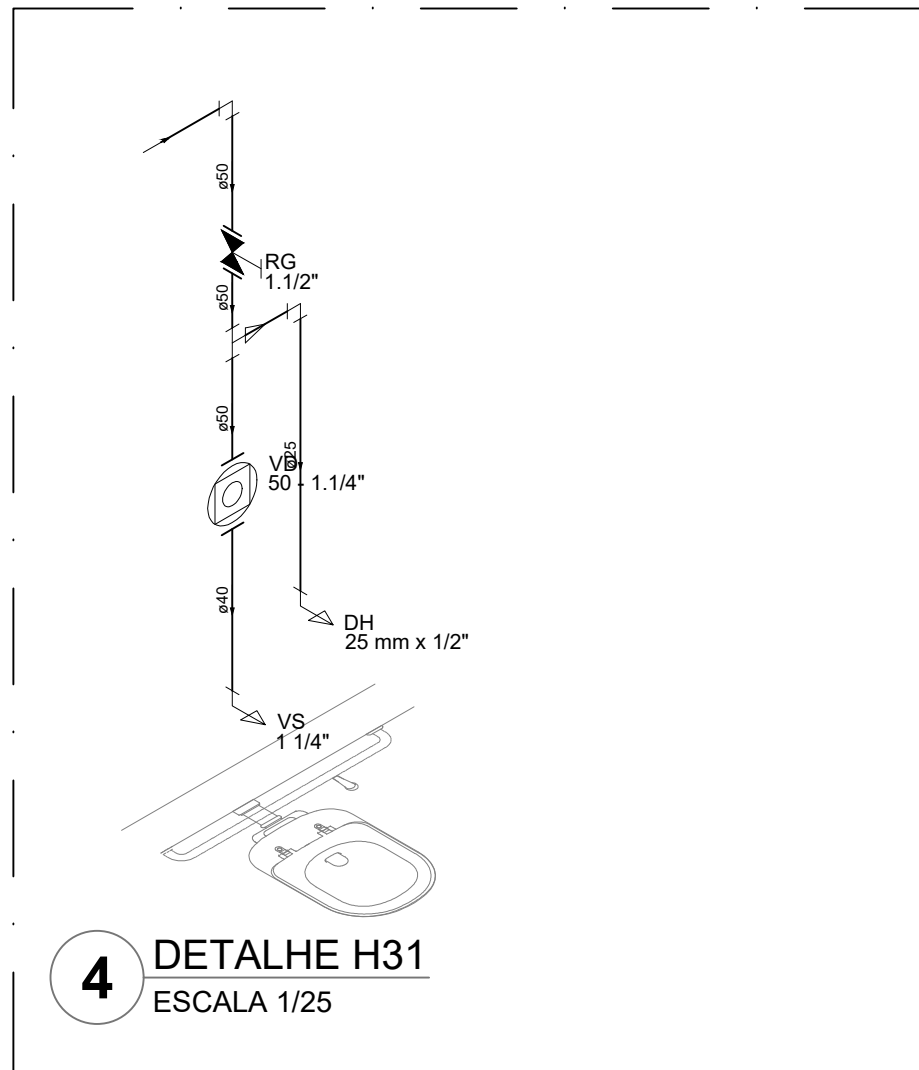
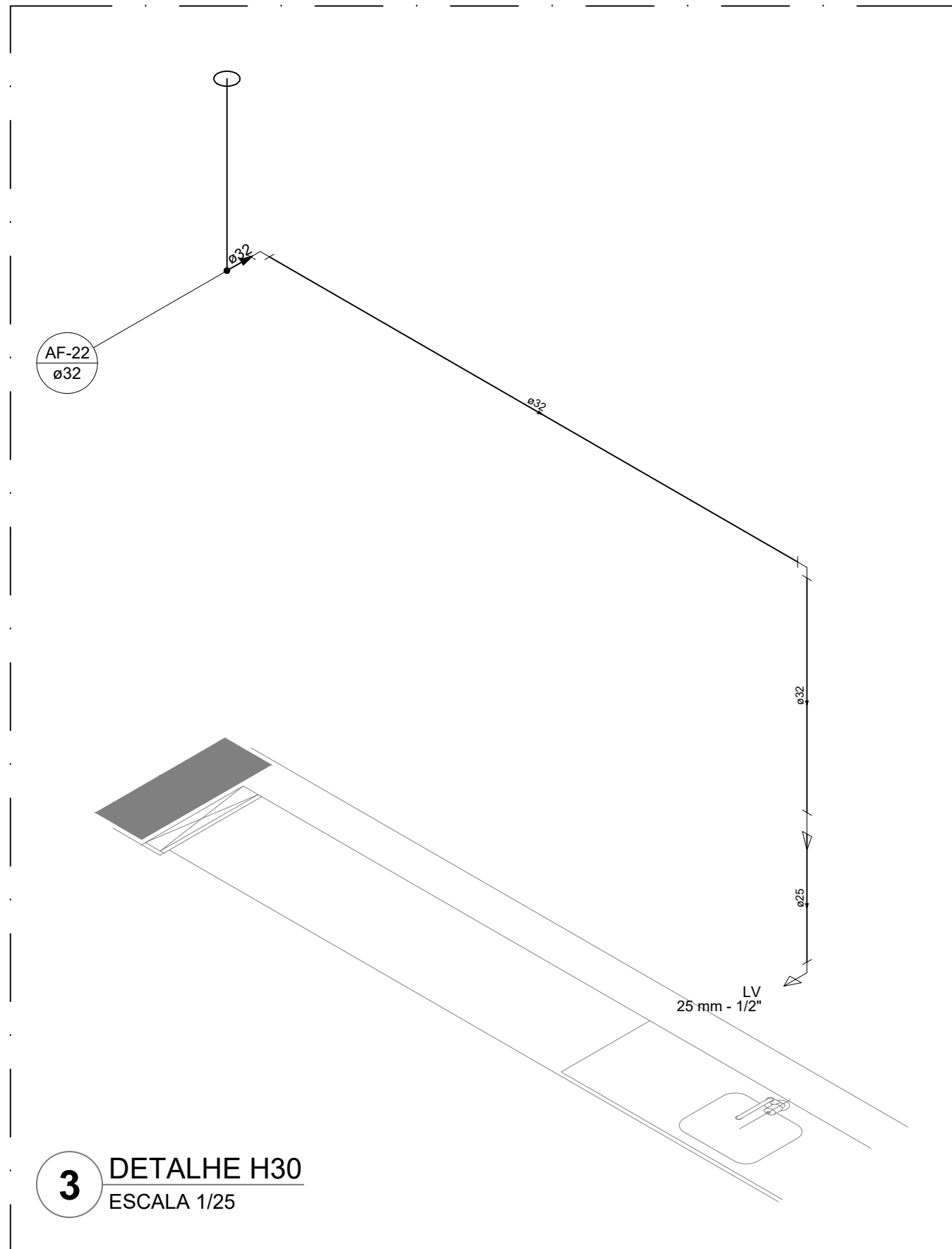
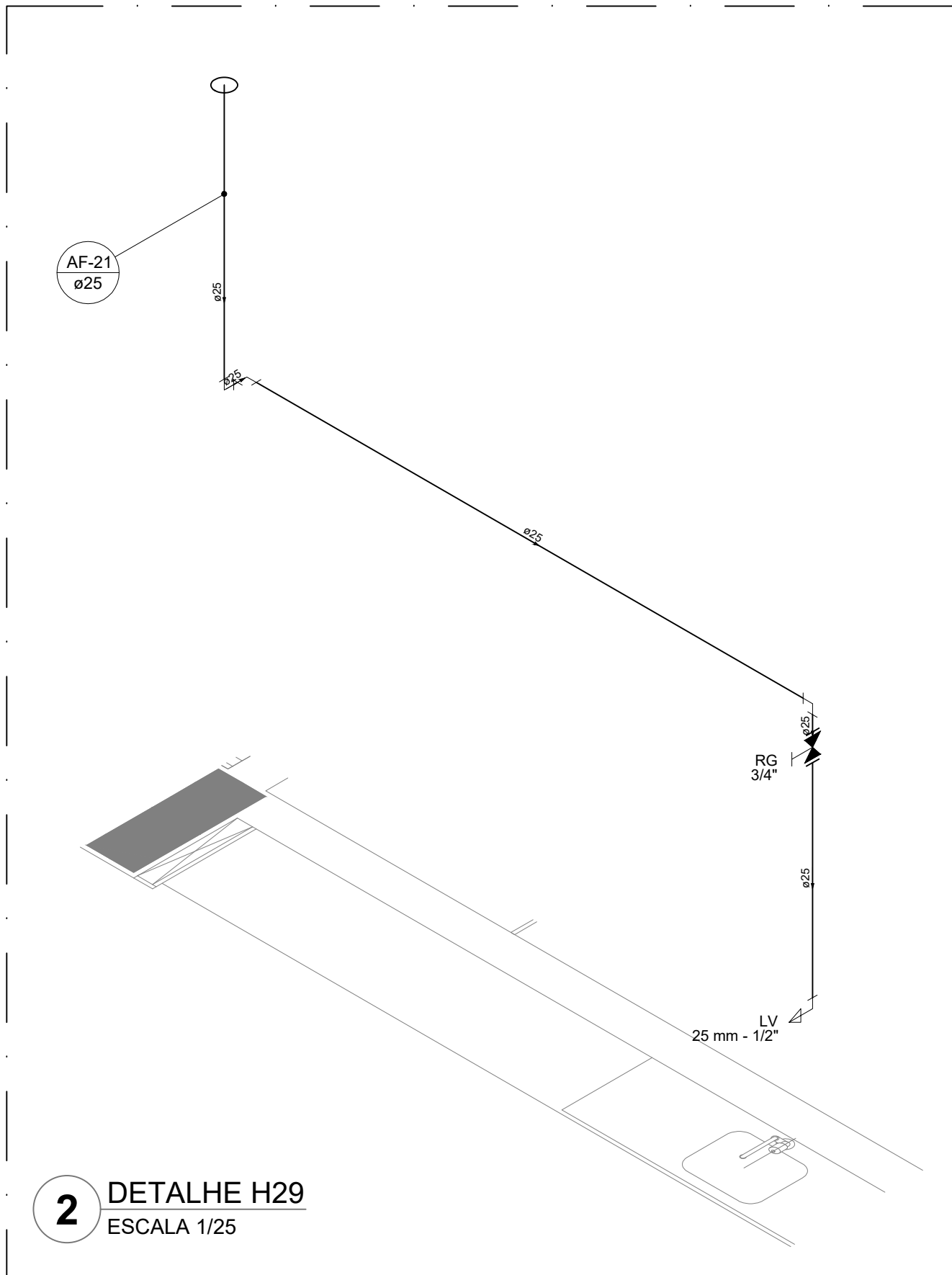
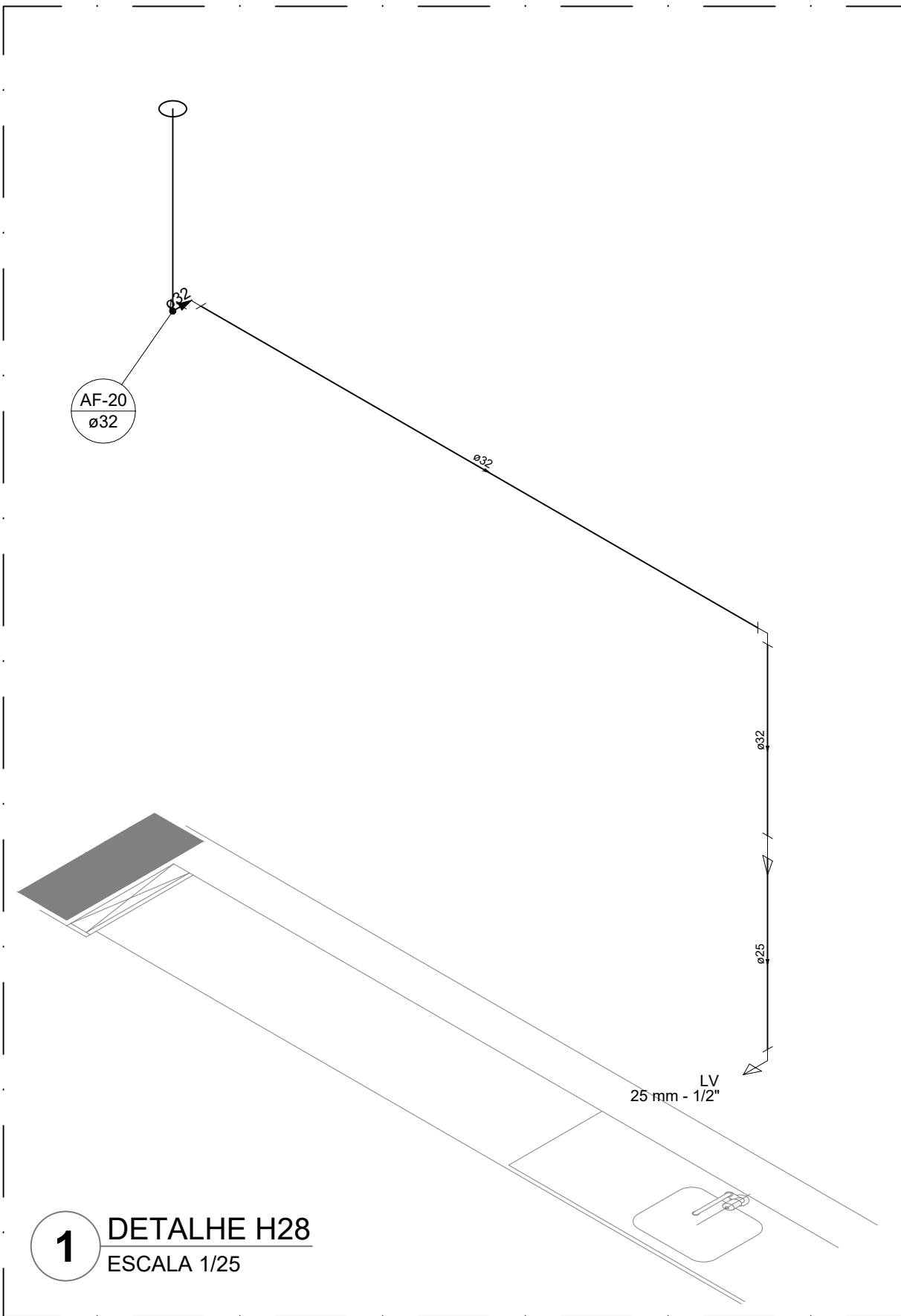

Legenda das indicações	
BE	Bebedouro
CH	Chuveiro
DH	Ducha higiênica
HIDROMETRO	Hidômetros - cavalete
LV	Lavatório
MIC	Mictório
PIA	Pia de cozinha
PR	Purificador
RG	Registro de gaveta
RP	Registro de pressão c/ canopia cromada
Saida	Saídas livres
TUR	Tanque de lavar
TJ	Torneira de Jardim
VD	Valvula de descarga
VS	Visão Sanitário com válvula de descarga
VR	Válvula de retenção horizontal
CM	Sistema modular vertical de reuso

Legenda de condutos	
Água fria	
Alimentação	

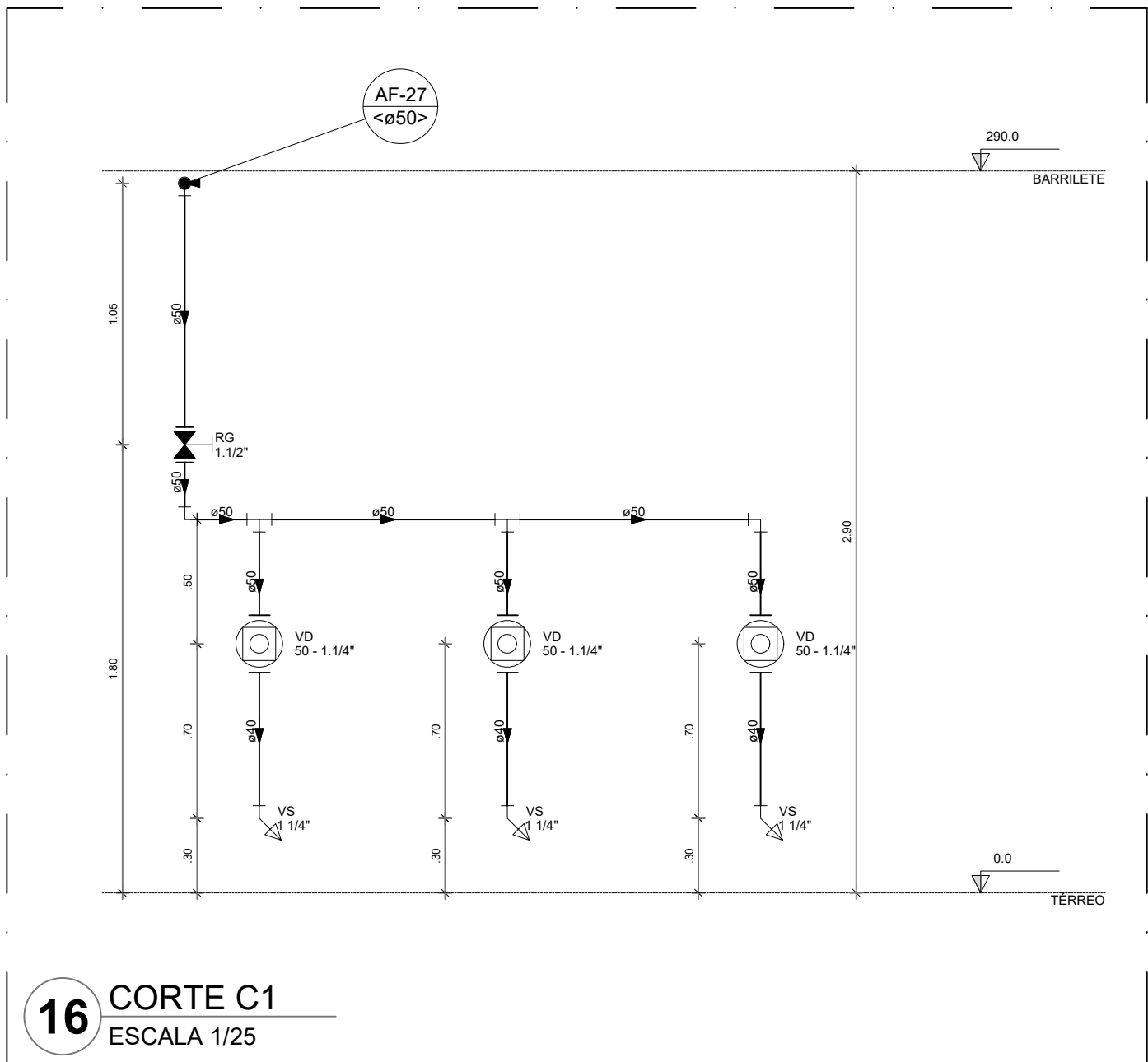

NOTAS GERAIS

1. CONFERIR MEDIDAS EM OBRA
2. MEDIDAS EM METRO, EXCETO QUANDO INDICADO
3. AS COTAS PREVALECEM SOBRE O DESENHO
4. ESTE PROJETO FOI DESENVOLVIDO A PARTIR DO PROJETO DE ARQUITETURA
5. PARA QUALQUER DÚVIDAS E/OU DIVERGÊNCIAS SINALIZAR IMEDIATAMENTE

NOTAS ESPECÍFICAS

HIDRÁULICO

1. EXECUTAR ESTE PROJETO JUNTAMENTE COM O PROJETO ESTRUTURAL
2. ANTES DA CONCRETAGEM PREVER PASSAGEM PARA AS TUBULAÇÕES, DENTRO DOS LIMITES ESTABELECIDOS PELA NBR 6153:2014
3. A TUBULAÇÃO DE ÁGUA FRIA E DRENO DE AR CONDICIONADO SERÁ EM PVC RÍGIDO SOLÁVEL
4. A REPRESENTAÇÃO DA REDE DE INTERLIGAÇÃO DO DRENO DE AR CONDICIONADO NAS CASAS PLUVIAS ESTÁ NO NÍVEL FUNDAÇÃO PARA FACILITAR A INTERPRETAÇÃO DOS DESEIOS DAS VIGAS BALDRAMES
5. O DRENO DO AR CONDICIONADO SERÁ UTILIZADO NAS CASAS DE ÁGUA E FOCOS DE VISITA PLUVIAL
6. ALTERAÇÕES NESTE PROJETO SOMENTE COM AUTORIZAÇÃO EXPRESSA DO PAEE
7. O DIMENSIONAMENTO DO HIDRÔMETRO GERAL FICA A CARGO DA CONCESSIONÁRIA DO LOCAL DE EXECUÇÃO DA OBRA
8. EM VIRTUDE DAS LIMITAÇÕES DE PRESSÕES DE ÁGUA FORNECIDAS PELAS CONCESSIONÁRIAS, FOI PREVISTO BOMBAS DE RECALQUE PARA O RESERVATÓRIO DE CONSUMO
9. FORAM PREVISTOS PRESSURIZADORES PARA GARANTIR PRESSÃO EM TODOS OS PONTOS DE CONSUMO. O GRUPO DE PRESSÃO FICARÁ NA CASA DE MÁQUINAS ABAIXO DO RESERVATÓRIO. VER DETALHE DO GRUPO DE PRESSÃO NA PRANCHETA
10. FORAM PREVISTAS CISTERNAS MODULARES PARA CAPTAÇÃO DE ÁGUA DA CHUVA. AS CISTERNAS POSSUEM SISTEMA DE FILTRAGEM APLICADO. O EXTRATOR E INTERLIGADO NA REDE DE ÁGUAS PLUVIAIS

REFERÊNCIAS

- MEMORIAL DESCRITIVO E ESPECIFICAÇÕES TÉCNICAS

CONTROLE DE REVISÕES				
Nº	DATA	DESCRIÇÃO		
PROJETO PADRÃO - FNDE				
PROPRIETÁRIO :				
ENDEREÇO				
MUNICÍPIO - UF:				
PROPRIETÁRIO				
RESP. TÉCNICO				
AUTOR DO PROJETO				
DLFO	CREA			
	RA			
OBSERVAÇÕES:				
ESCOLA 5 SALAS DE AULA - MODELO TÉRREO				
PROJETO DE INSTALAÇÕES				
COORDENAÇÃO CGEST - Coordenação Geral de Infraestrutura Educativa	LANÇAMENTO HIDRÁULICO DETALHES H28 AO H41; CORTE C1 DETALHE GRUPO DE PRESSÃO	HAG		
	REVISÃO R.00	PRANCHETA 05/08		
FORMATO	AD			

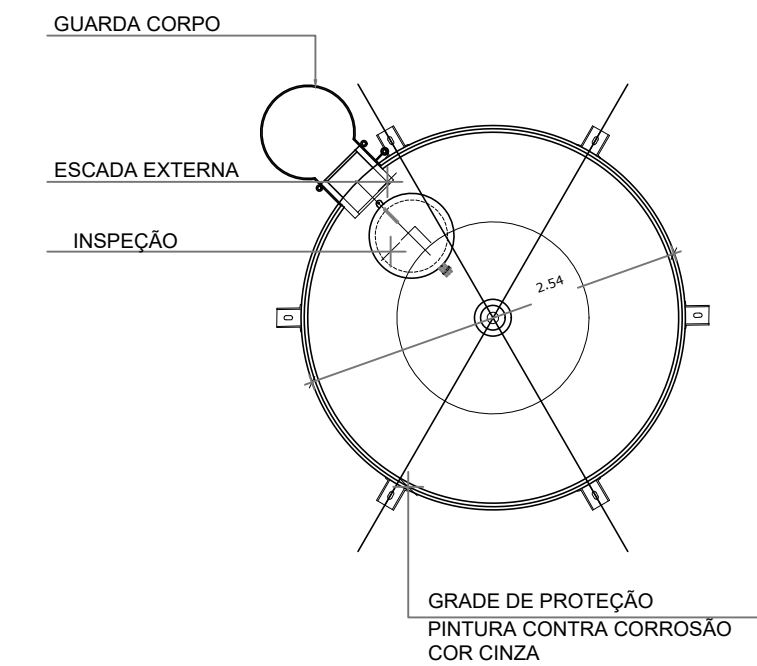

NOTA GERAIS

1. CONFERIR MEDIDAS EM OBRA
2. MEDIDAS EM METRO, EXCETO QUANDO INDICADO
3. CASOS PREVALEÇA O DESENHO
4. ESTE PROJETO FOI DESENVOLVIDO A PARTIR DO PROJETO DE ARQUITETURA.
5. PARA QUAISQUER DÚVIDAS E/OU DIVERGÊNCIAS SINALIZAR IMEDIATAMENTE

NOTAS ESPECÍFICAS

HIDRÁULICO

1. EXECUTAR ESTE PROJETO JUNTAMENTE COM O PROJETO ESTRUTURAL;
2. ANTES DA CONCRETAGEM PREVER PASSAGEM PARA AS TUBULAÇÕES, DENTRO DOS LIMITES ESTABELECIDOS PELA NBR 6116/2014;
3. A TUBULAÇÃO DE ÁGUA FRIA E DRENO DE AR CONDICIONADO SERÁ EM PVC RÍGIDO SOLDÁVEL
4. A REPRESENTAÇÃO DA REDE DE INTERLIGAÇÃO DO DRENO DE AR CONDICIONADO NAS CAIXAS PLUVIAIS ESTÁ NO NÍVEL FUNDAÇÃO PARA FACILITAR A INTERPRETAÇÃO DOS DESVIOS DAS VIGAS BALDRAMES;
5. O DRENO DO AR CONDICIONADO SERÁ INTERLIGADO NAS CAIXAS DE AREIA E POÇOS DE VISITA LUVIAL;
6. ALTERAÇÕES NESTE PROJETO SOMENTE COM AUTORIZAÇÃO EXPRESSA DO FNDE;
7. O DIMENSIONAMENTO DO HIDRÔMETRO GERAL FICA A CARGO DA CONCESSIONÁRIA DO LOCAL DE EXECUÇÃO DA OBRA;
8. EM VIRTUDE DAS LIMITAÇÕES DE PRESSÕES DE ÁGUA FORNECIDAS PELAS CONCESSIONÁRIAS, FOI PREVISTO BOMBA DE RECARGA PARA O RESERVATÓRIO DE CONSUMO;
9. FORAM PREVISTOS PRESSURIZADORES PARA GARANTIR PRESSÃO EM TODOS OS PONTOS DE CONSUMO. O GRUPO DE PRESSÃO FICARÁ NA CASA DE MÁQUINAS ABAIXO DO RESERVATÓRIO. VER DETALHE DO GRUPO DE PRESSÃO NA PRÓXIMA FOLHA
10. FORAM PREVISTAS SISTEMAS MODULARES PARA CAPTAÇÃO DE ÁGUA DA CHUVA. AS CISTERNAS POSSUEM SISTEMA DE FILTRAGEM ACOPLADO. O EXTRASOR É INTERLIGADO NA REDE DE ÁGUAS PLUVIAIS.

REFERÊNCIAS:

- MEMORIAL DESCRITIVO E ESPECIFICAÇÕES TÉCNICAS

CONTROLE DE REVISÕES

Nº	DATA	DESCRIÇÃO
----	------	-----------



FNDE *Fundo Nacional de Desenvolvimento da Educação*

MINISTÉRIO DA
EDUCAÇÃO

PROJETO PADRÃO - FNDE

PROPRIETÁRIO :

ENDEREÇO:

MUNICÍPIO - UF:

PROPRIETÁRIO

RESP. TÉCNICO

AUTOR DO PROJETO

CREA

CAU

DLFO

CREA

RA

OBSERVAÇÕES:

ESCOLA 5 SALAS DE AULA - MODELO TÉRREO

PROJETO DE INSTALAÇÕES

COORDENAÇÃO

CGEST - Coordenação Geral de Infraestrutura Educacional

DETALHE RESERVATÓRIO

HAG

REVISÃO R.00

ESCALA INDICADA

DATA EMISSÃO JAN/2021

PRANCHA 09/09

FORMATO A1

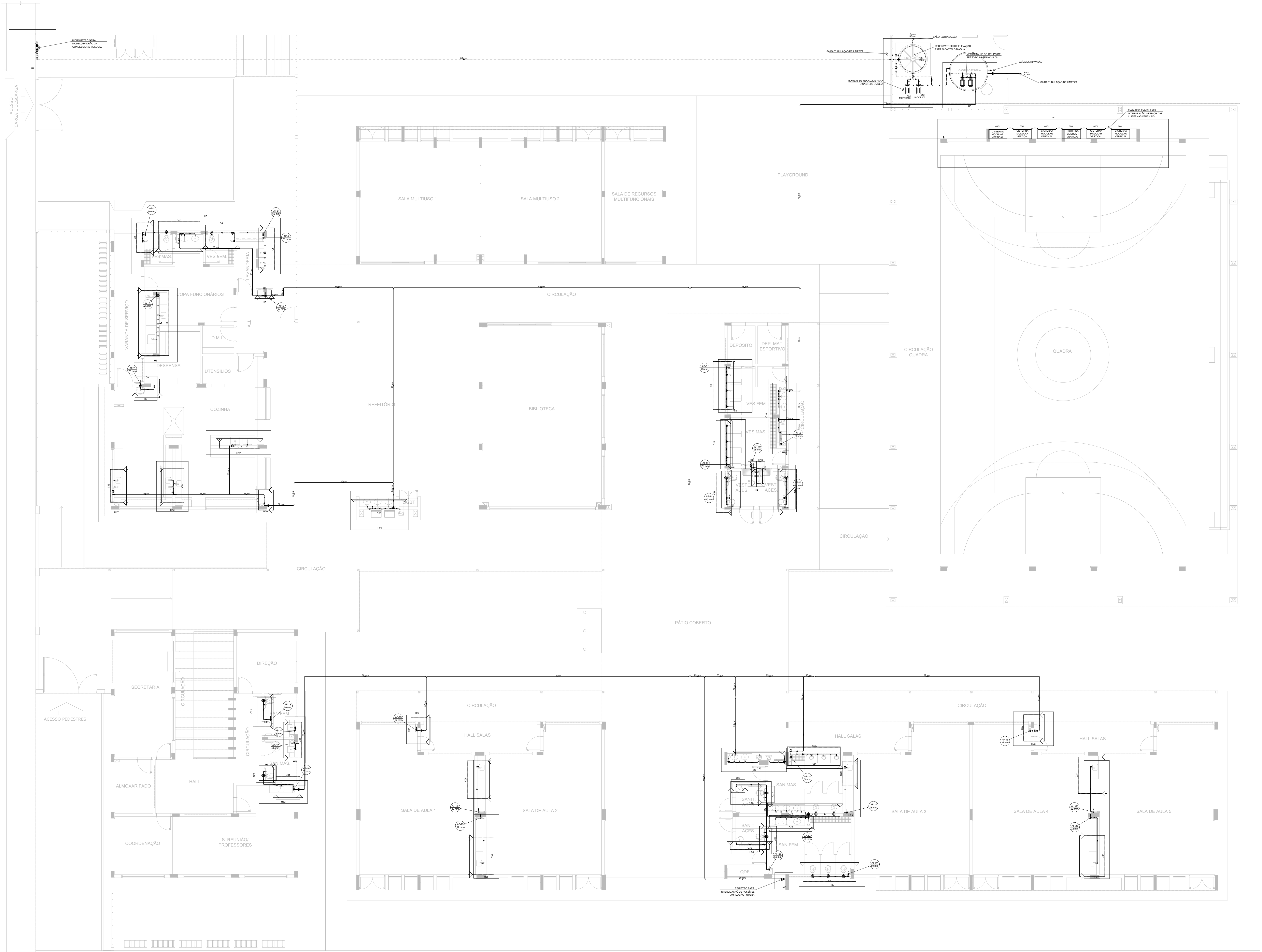

1 PLANTA BAIXA - TÉRREO
ESCALA 1/100

- NOTAS GERAIS
1. CONFERIR MEDIDAS EM OBRA
 2. MEDIDAS EM METRO, LOCETO QUANDO INDICADO
 3. AS COTAS PREVALECEM SOBRE O DESENHO
 4. ESTE PROJETO FOI DESENVOLVIDO A PARTIR DO PROJETO DE ARQUITETURA
 5. PARA QUALQUER DÚVIDAS E/OU DIVERGÊNCIAS SINALIZAR IMEDIATAMENTE

NOTAS ESPECÍFICAS

HIDRÁULICO

1. EXECUTAR ESTE PROJETO JUNTAMENTE COM O PROJETO ESTRUTURAL
2. ANTES DA CONCRETAGEM PREVER PASSAGEM PARA AS TUBULAÇÕES, DENTRO DOS LIMITES ESTABELECIDOS PELA NBR 15828
3. A TUBULAÇÃO DE ÁGUA FRIA E DRENTO DE AR CONDICIONANDO SERÁ EM PVC RÍGIDO SOLDÁVEL
4. A REPRESENTAÇÃO DA REDE DE INTERLIGAÇÃO DO DRENTO DE AR CONDICIONANDO NAS CASAS PLUVIAS ESTÁ NO NÍVEL FUNDAÇÃO PARA FACILITAR A INTERPRETAÇÃO DOS DESVIOS DAS VIGAS BALDRAMES
5. O DRENTO DO AR CONDICIONANDO SERÁ INSTALADO NAS CASAS DE ÁREAS E POÇOS DE VISTA PLUVIAL
6. ALTERAÇÕES NESTE PROJETO SOMENTE COM AUTORIZAÇÃO EXPRESSA DO FNDE
7. O DIMENSIONAMENTO DO HIDRÔMETRO GERAL FICA A CARGO DA CONCESSIONÁRIA DO LOCAL DE EXECUÇÃO DA OBRA, EM VIRTUDE DAS LIMITAÇÕES DE PRESSÕES DE ÁGUA FORNECIDAS PELAS CONCESSIONÁRIAS, FOI PREVISTO BOMBAS DE RECALQUE PARA O RESERVATÓRIO DE CONSUMO
8. FORAM PREVISTOS PRESSURIZADORES PARA GARANTIR PRESSÃO EM TODOS OS PONTOS DE CONSUMO. O GRUPO DE PRESSÃO FICARÁ NA CASA DE MÁQUINAS ABAIXO DO RESERVATÓRIO. VER DETALHE DO GRUPO DE PRESSÃO NA PRANCHIM 10
10. FORAM PREVISTAS CISTERNAS MODULARES PARA CAPTAÇÃO DE ÁGUA DA CHUVA. AS CISTERNAS POSSUEM SISTEMA DE FILTRAGEM ACOPLADO. O EXTRACTOR É INTERLIGADO NA REDE DE ÁGUA PLUVIAL

REFERÊNCIAS:

- MEMORIAL DESCRITIVO E ESPECIFICAÇÕES TÉCNICAS

Legenda de condutos	
Água fria	
Alimentação	

Legenda	
Bomba Hidráulica	
Hidrômetros	
Registro bruto gaveta Industrial cPVC soldável	
Registro de gaveta c/ canopia cromada cPVC soldável	
Registro de pressão c/ canopia cromada	
Valvula de descarga cPVC soldável	
Valvula de retenção horizontal c/ PVC soldável	

Legenda das indicações	
BE	Betão
CH	Chuveiro
DH	Ducha Higiénica
HIDRÔMETRO	Hidrômetros - cavalete
LV	Lavatório
MIC	Mictório
PIA	Placa de cozinha
PR	Purificador
RG	Registro de gaveta
RP	Registro de pressão c/ canopia cromada
Saida	Saídas livres
TLR	Tanque de lavar
TJ	Torneira de Jardim
VD	Valvula de descarga
VS	Vaso Sanitário com valvula de descarga
VR	Valvula de retenção horizontal
CM	Sistema modular vertical de reuso

CONTROLE DE REVISÕES

Nº	DATA	DESCRIÇÃO
----	------	-----------

FNDE Fundação Nacional de Desenvolvimento

MINISTÉRIO DA EDUCAÇÃO

PROJETO PADRÃO - FNDE

PROPRIETÁRIO:

ENDEREÇO:

MUNICÍPIO - UF:

PROPRIETÁRIO:

RESP. TÉCNICO: CREA

AUTOR DO PROJETO: CAU

DLFO: CREA

RA

RA

RA

RA

RA

RA

RA

RA

RA

RA

RA

RA

RA

RA

RA

RA

RA

RA

RA

RA

RA

RA

RA

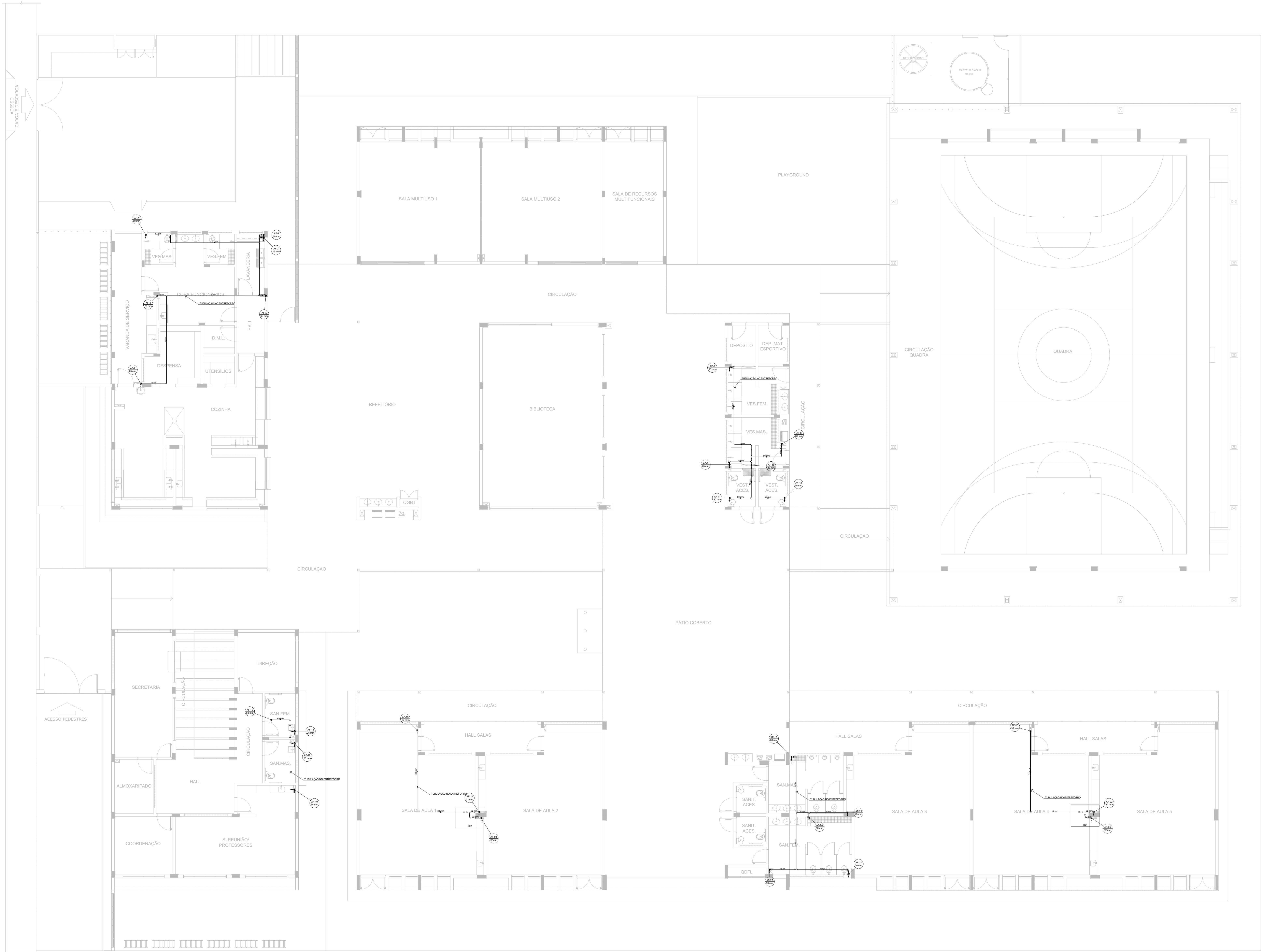

1 PLANTA BAIXA - BARRILETE
ESCALA 1/100

Legenda de condutos	
Água fria	
Legenda das indicações	
AR	Ar condicionado tipo Split
BE	Bebedouro
CH	Chuveiro
DH	Ducha Higiênica
HIDRÔMETRO	Hidrômetros - cavalete
L.V	Lavatório
MIC	Mictório
PIA	Pia de cozinha
PR	Purificador
RG	Registro de gaveta
RP	Registro de pressão 1/2 canoela cromada
Saída	Saídas livres
TUR	Tanque de lavar
TJ	Torneira de Jardim
VD	Válvula de descarga
VS	Vaso Sanitário com válvula de descarga
VR	Válvula de retenção horizontal
CM	Sistema modular de reuso

- NOTAS GERAIS
1. CONFERIR MEDIDAS EM OBRA

2. MEDIDAS EM METRO, EXCETO QUANDO INDICADO

3. AS COTAS PREVALECEM SOBRE O DESENHO

4. ESTE PROJETO FOI DESENVOLVIDO A PARTIR DO PROJETO DE ARQUITETURA

5. PARA QUALQUER DÚVIDAS E/OU DIVERGÊNCIAS SINALIZAR IMEDIATAMENTE
- NOTAS ESPECÍFICAS
- HIDRÁULICO

1. EXECUTAR ESTE PROJETO JUNTAMENTE COM O PROJETO ESTRUTURAL

2. ANTES DA CONCRETAGEM PREVER PASSAGEM PARA AS TUBULAÇÕES, DENTRO DOS LIMITES ESTABELECIDOS PELA NBR 17133/14.

3. A TUBULAÇÃO DE ÁGUA FRIA E DRENO DE AR CONDICIONADO SERÁ EM PVC RÍGIDO SOLDÁVEL

4. A REPRESENTAÇÃO DA REDE DE INTERLIGAÇÃO DO DRENO DE AR CONDICIONADO NAS CASAS PLUVIAS ESTÁ NO NÍVEL FUNDAÇÃO PARA FACILITAR A INTERPRETAÇÃO DOS DESVOS DAS VIGAS BALDRAMES.

5. O DRENO DO AR CONDICIONADO SERÁ INTERLIGADO NAS CASAS DE ÁREIA E POÇOS DE VISTA PLUVIAL.

6. ALTERAÇÕES NESTE PROJETO SOMENTE COM AUTORIZAÇÃO EXPRESSA DO FNEC.

7. O DIMENSIONAMENTO DO HIDRÔMETRO GERAL, FICA A CARGO DA CONCESSIONÁRIA DO LOCAL DE EXECUÇÃO DA OBRA, EM VIRTUDE DAS LIMITAÇÕES DE PRESSÕES DE ÁGUA FORNECIDAS PELAS CONCESSIONÁRIAS, FOI PREVISTO BOMBAS DE REALÇUE PARA O RESERVATÓRIO DE CONSUMO.

8. FORAM PREVISTOS PRESSURIZADORES PARA GARANTIR PRESSÃO EM TODOS OS PONTOS DE CONSUMO. O GRUPO DE PRESSÃO FICARÁ NA CASA DE MÁQUINAS ABAIXO DO RESERVATÓRIO. VER DETALHE DO GRUPO DE PRESSÃO NA PLANTA 02.

9. FORAM PREVISTAS CISTERNAS MODULARES PARA CAPTAÇÃO DE ÁGUA DA CHUVA. AS CISTERNAS POSSUEM SISTEMA DE FILTRAGEM ACOPLADO, O EXTRATOR E INTERLIGADO NA REDE DE ÁGUAS PLUVIAS.
- REFERÊNCIAS:
- MEMORIAL DESCRITIVO E ESPECIFICAÇÕES TÉCNICAS

CONTROLE DE REVISÕES

Nº		DATA	DESCRIÇÃO
		<i>Fundo Nacional de Desenvolvimento da Educação</i>	
			
PROJETO PADRÃO - FNDE			
PROPRIETÁRIO : _____			
ENDEREÇO _____			
MUNICÍPIO - UF: _____			
PROPRIETÁRIO _____			
RESP. TÉCNICO _____		CREA _____	
AUTOR DO PROJETO _____		CAU _____	
DLFO	CREA		
	RA		
OBSERVAÇÕES:			

ESCOLA 5 SALAS DE AULA - MODELO TÉRREO
PROJETO DE INSTALAÇÕES

COORDENAÇÃO CGEST - Coordenação Geral de Infraestrutura Educatonal	LANÇAMENTO HIDRÁULICO BARRILETE		HAG
	REVISÃO R.00	ESCALA INDICADA DATA EMISSÃO JAN/2021	PRANCHAS 02/08
FORMATO A0			